



EXPORTACIONES FORESTALES CHILENAS

Enero - Febrero 2012

INSTITUTO FORESTAL



**Area Información Forestal y
Estudios Económicos**

EXPORTACIONES FORESTALES CHILENAS

Enero-Febrero 2012



"EXPORTACIONES FORESTALES CHILENAS – Enero-Febrero 2012"

Elaborado por el Área de Información Forestal y Análisis Económico del Instituto Forestal, Sede Metropolitana.

La información base de este documento es proporcionada por el Servicio Nacional de Aduanas y corresponde al documento fuente: Declaración Única de Salida DUS.

Impreso en Santiago de Chile
Abril, 2012

INSTITUTO FORESTAL
e-mail: info@infor.cl,
Sitio web www.infor.cl

CONTENIDO

ANTECEDENTES GENERALES, 1

CUADROS RESUMEN, 4

PRINCIPALES PRODUCTOS EXPORTADOS, 13 *(países, empresas y evolución mensual)*

<i>Pulpa blanqueada pino radiata, 15</i>
<i>Pulpa cruda pino radiata, 17</i>
<i>Pulpa blanqueada eucalipto, 19</i>
<i>Madera aserrada tableros pino radiata, 22</i>
<i>Astillas eucaliptus nitens, 26</i>
<i>Astillas eucaliptus globulus, 28</i>
<i>Papel periódico, 30</i>
<i>Tableros MDF pino radiata, 32</i>
<i>Tablero contrachapado pino radiata, 35</i>
<i>Tablero de partículas pino radiata, 38</i>
<i>Chapa debobinada pino radiata, 40</i>
<i>Madera cepillada pino radiata, 42</i>
<i>Madera en bloques pino radiata, 45</i>
<i>Madera finger-joint (blanks) pino radiata, 47</i>
<i>Molduras sólidas pino radiata, 49</i>
<i>Molduras MDF pino radiata, 52</i>
<i>Tableros encolados de canto pino radiata, 54</i>
<i>Marcos para puertas pino radiata, 56</i>
<i>Puertas pino radiata, 58</i>
<i>Frutos rosa mosqueta, 60</i>

ANEXOS, 63

<i>Anexo 1. Exportaciones forestales según producto, 65</i>
<i>Anexo 2. Exportaciones forestales según país destino, 67</i>
<i>Anexo 3. Exportaciones forestales según exportador, 69</i>
<i>Anexo 4. Exportaciones forestales mensuales, 71</i>

ANTECEDENTES GENERALES DE LAS EXPORTACIONES FORESTALES

La comercialización de productos forestales en el exterior se inicia el año 2012 con una baja en el monto exportado, situación que se aprecia mayormente en el mes de enero, con exportaciones que alcanzaron un monto de US\$ 406,2 millones, un 21,6% menor al alcanzado en enero 2011, lo que equivale a ventas menores en US\$ 111,8 millones respecto del año 2011. Sin embargo, durante el mes de febrero se produce un leve repunte en las exportaciones, el monto alcanzó los US\$ 437 millones, cifra un 7,6% superior al registrado en igual mes del año 2011, logrando acumular en estos dos primeros meses del año, un valor exportado de US\$ 843,2 millones, US\$ 80,8 millones menos que los exportados en los dos primeros meses del año 2011. El aumento registrado en febrero no logra superar la baja de enero y el acumulado a febrero presenta una caída del 8,7%.

Durante los dos primeros meses del año, el sector forestal movilizó una carga total de 1,9 millones de toneladas por los puertos del país, experimentando una baja de un 12,8% en relación al total embarcado en igual periodo del año pasado, es decir, entre enero y febrero se han exportado 289,8 mil de toneladas menos que el año 2011 en productos forestales chilenos.

EXPORTACIONES FORESTALES MENSUALES
(US\$ millones)

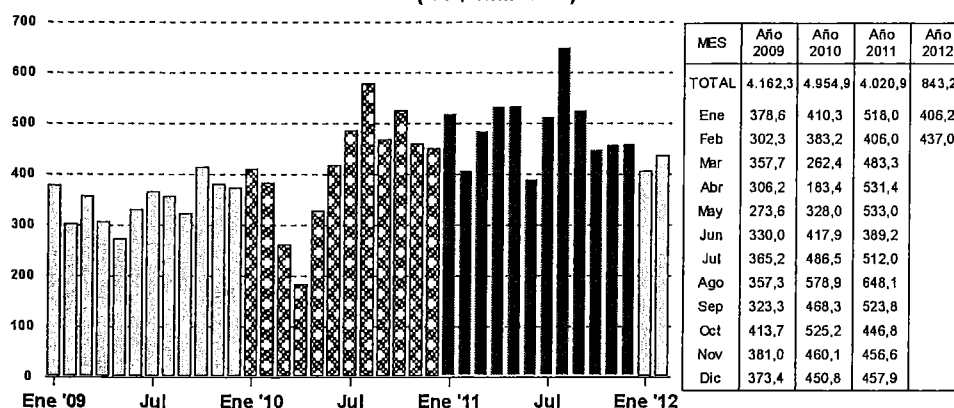

El principal destino de las exportaciones fue el mercado asiático (US\$ 393 millones), el cual representa el 46,6% del total. Las compras de este continente crecieron un 6,4% respecto a los dos primeros meses del año 2011, mercado principalmente por China, país que representa la mitad de los embarques de este continente y que obtuvo un crecimiento de 21,4% en relación al año anterior. En tanto Tailandia y Vietnam duplicaron sus compras en relación al año anterior, con un aporte en conjunto de solo un 4,5% en el total de Asia.

En segundo lugar y a pesar de la baja de un 3,2% en sus compras se ubica America del Sur, mercado que representa el 17,2% del total y que tiene como principales países a: Perú, Argentina y Colombia, los que en conjunto representan el 62,7% del total. De estos tres mercados, solo Perú presenta un aumento en sus compras, obtenido por el crecimiento de algunos productos; entre ellos: el papel para periódico, la cartulina multicapas, y la celulosa blanqueada; productos que representan el 54,8% del total y que crecieron en relación al año anterior en un 21,6%; 20,2% y 8,5% respectivamente.

Productos

Realizando una revisión por producto entre los 20 principales, se puede apreciar que la mitad de ellos presentan incrementos en sus ventas en relación al año anterior, destacándose entre los principales: papel autoadhesivo (58,1%), pañales desechables (37,7%), tableros encolados de canto (23,9%) y postes impregnados (20,9%). Entre los productos que presentaron las mayores bajas en relación al año anterior se encuentran: los papeles para acanalar (-52%), la pulpa cruda (-34,8%), los tableros contrachapados (-28,8%), y las astillas sin corteza (-25,5%). El grupo de los 20 principales productos representan el 93,5% del total y en conjunto reflejan una caída del 8,4% en relación al año anterior, como consecuencia de que los aumentos en las ventas no lograron superar las caídas registradas en productos que tienen una mayor representación en el total.

CUADRO 1
MONTO EXPORTADO POR PERÍODO SEGÚN PRODUCTO (US\$ miles), ENERO- FEBRERO

PRODUCTO	2011	(%)	PRODUCTO	2012	(%)
TOTAL	924.025,9	(100,0)	TOTAL	843.192,6	(100,0)
PRINCIPALES PRODUCTOS	765.175,4	(82,8)	PRINCIPALES PRODUCTOS	695.314,6	(82,5)
PULPA BLANQUEADA PINO RADIATA	207.498,1	(22,5)	PULPA BLANQUEADA PINO RADIATA	202.244,3	(24,0)
PULPA BLANQUEADA EUCALIPTO	188.035,0	(20,3)	PULPA BLANQUEADA EUCALIPTO	164.659,1	819,5)
MADERA ASERRADA TABLONES PINO	69.402,5	(7,5)	MADERA ASERRADA TABLONES PINO	75.124,7	(8,9)
CARTULINA MULTICAPAS ESTUCADA S/I	61.769,7	(6,7)	CARTULINA MULTICAPAS ESTUCADA S/I	55.965,7	(6,6)
TABLERO CONTRACHAPADO PINO RADIATA	59.752,0	(6,5)	TABLERO CONTRACHAPADO PINO RADIATA	43.962,3	(5,2)
ASTILLAS SIN CORTEZA EUCALIPTO	57.969,2	(6,3)	ASTILLAS SIN CORTEZA EUCALIPTO	43.445,3	(5,2)
PULPA CRUDA PINO RADIATA	50.107,5	(5,4)	PULPA CRUDA PINO RADIATA	38.987,9	(4,6)
MOLDURAS DE MADERA PINO RADIATA	28.415,4	(3,1)	MOLDURAS DE MADERA PINO RADIATA	33.083,5	(3,9)
PAPEL PERIODICO S/I	21.463,1	(2,3)	PAPEL PERIODICO S/I	19.312,9	(2,3)
TABLERO MDF PINO RADIATA	20.762,6	(2,2)	TABLERO MDF PINO RADIATA	18.529,0	(2,2)
OTROS	158.850,5	(17,2)	OTROS	147.878,0	(17,5)

La caída de precios también ha influido fuertemente en la baja del valor de las exportaciones. La celulosa, principal producto exportado (48,1%) presenta caídas en todos sus tipos, destacándose con la mayor baja la celulosa blanqueada de eucalipto, que disminuyó su precio de US\$ 690/ton en el 2011 a US\$ 522/ton este año, lo que representa una baja de 24,3% en comparación al año 2011. A continuación se encuentra la celulosa blanqueada de pino radiata, que disminuyó su precio en un 17,2% en relación al periodo anterior, alcanzando un precio promedio de US\$631/ton en el 2012.

CUADRO 2
MONTO EXPORTADO POR PERÍODO SEGÚN PAÍS DE DESTINO (US\$ miles), ENERO- FEBRERO

PAÍSES DE DESTINO	2011	(%)	PAÍSES DE DESTINO	2012	(%)
TOTAL	924.025,9	(100,0)	TOTAL	843.192,6	(100,0)
PRINCIPALES PAÍSES	647.331,5	(70,1)	PRINCIPALES PAÍSES	611.546,3	(72,5)
CHINA	151.752,0	(16,4)	CHINA	184.298,5	(21,9)
ESTADOS UNIDOS	93.480,5	(10,1)	ESTADOS UNIDOS	89.903,6	(10,7)
JAPÓN	85.764,5	(9,3)	JAPÓN	85.191,7	(10,1)
ITALIA	73.874,7	(8,0)	COREA DEL SUR	50.933,8	(6,0)
MÉXICO	53.698,8	(5,8)	HOLANDA	42.348,9	(5,0)
COREA DEL SUR	47.831,1	(5,2)	MÉXICO	39.570,0	(4,7)
HOLANDA	40.006,3	(4,3)	PERÚ	33.669,8	(4,0)
TAIWÁN	35.217,4	(3,8)	ARGENTINA	29.715,3	(3,5)
ARGENTINA	34.158,1	(3,7)	ITALIA	28.332,4	(3,4)
PERÚ	31.548,2	(3,4)	COLOMBIA	27.582,3	(3,3)
OTROS	276.694,4	(29,9)	OTROS	231.646,3	(27,5)

Mercados

Los países a los cuales se destinaron los productos forestales chilenos suman 82, ubicándose en primer lugar China, con adquisiciones por US\$ 184,3 millones equivalentes a una participación de un 21,9% del total, con un aumento de un 21,4% en relación al año 2011. En segundo lugar se ubica Estados Unidos, con compras por US\$ 89,9 millones, equivalentes al 10,7% y una caída de 3,8% en sus compras. Le sigue Japón, mercado que representa el 10,1%, con compras inferiores en un 0,7% en relación al año 2011. Entre los 20 principales países, el aumento mas destacado es para Tailandia, país que adquirió productos forestales por un valor mayor en un 93% respecto del 2011.

CUADRO 3
MONTO EXPORTADO POR PERÍODO SEGÚN EXPORTADOR (US\$ miles), ENERO- FEBRERO

EXPORTADOR	2011		EXPORTADOR	2012	
TOTAL	924.025,9	(100,0)	TOTAL	843.192,6	(100,0)
PRINCIPALES EXPORTADORES	756.709,7	(81,9)	PRINCIPALES EXPORTADORES	695.978,5	(82,5)
CELULOSA ARAUCO Y CONSTITUCION S.A.	288.716,5	(31,2)	CELULOSA ARAUCO Y CONSTITUCION S.A.	270.513,0	(32,1)
CMPC CELULOSA S.A.	169.558,5	(18,3)	CMPC CELULOSA S.A.	136.447,7	(16,2)
ASERRADEROS ARAUCO S.A.	70.669,0	(7,6)	ASERRADEROS ARAUCO S.A.	74.948,6	(8,9)
PANELES ARAUCO S.A.	68.856,2	(7,5)	CARTULINAS CMPC S.A.	55.987,1	(6,6)
CARTULINAS CMPC S.A.	50.386,4	(5,5)	PANELES ARAUCO S.A.	50.832,0	(6,0)
CMPC MADERAS S.A.	43.128,4	(4,7)	CMPC MADERAS S.A.	41.566,3	(4,9)
MASISA S.A.	25.334,4	(2,7)	MASISA S.A.	25.112,9	(3,0)
INDUSTRIAS FORESTALES S.A.	14.030,1	(1,5)	PAPELES RIO VERGARA S.A.	14.442,4	(1,7)
FORESTAL COMACO S.A.	13.966,5	(1,5)	FORESTAL DEL SUR S.A.	13.133,2	(1,6)
ASTILLAS EXPORTACIONES LTDA.	12.063,7	(1,3)	ASTILLAS EXPORTACIONES LTDA.	12.995,2	(1,5)
OTROS	167.316,2	(18,1)	OTROS	147.214,1	(17,5)

Empresas

Un total de 409 empresas exportaron productos forestales chilenos, de las cuales las 10 principales comercializaron productos por US\$ 695,9 millones, equivalentes al 82,5% del total, cada una de ellas con ventas superiores a US\$ 10 millones y la gran mayoría pertenecientes a los dos grandes grupos económicos del Sector, el Grupo de empresas Arauco y el Grupo de empresas Mininco.

En el ranking de empresas exportadoras, en primer lugar se posiciona la compañía Celulosa Arauco y Constitución S.A., con el 32,1% de las exportaciones sectoriales, lo que significa un monto de US\$ 270,5 millones, con una caída en sus ventas, equivalentes a un 6,3% en relación al año 2011. En segundo lugar se ubica CMPC Celulosa, con ventas por US\$ 136,4 millones, (16,2% del total) y una baja de 19,5% en el valor, respecto del 2011. Ambas empresas representan el 48,3% del total.

CUADRO 4
MONTO EXPORTADO POR PERÍODO SEGÚN PUERTO DE EMBARQUE (US\$ miles), ENERO-FEBRERO

PUERTO DE EMBARQUE	2011	(%)	PUERTO DE EMBARQUE	2012	(%)
TOTAL	924.025,9	100,0	TOTAL	843.192,6	100,0
PRINCIPALES PUERTOS	921.326,9	99,7	PRINCIPALES PUERTOS	841.502,7	99,8
LIRQUÉN	360.316,5	39,0	SAN VICENTE	268.879,9	31,9
CORONEL	225.280,0	24,4	LIRQUÉN	255.109,1	30,3
SAN VICENTE	199.033,5	21,5	CORONEL	183.181,4	21,7
SAN ANTONIO	58.948,3	6,4	SAN ANTONIO	56.504,3	6,7
LOS LIBERTADORES	40.340,5	4,4	LOS LIBERTADORES	35.319,7	4,2
VALPARAÍSO	16.237,2	1,8	VALPARAÍSO	18.662,2	2,2
CORRAL	12.448,3	1,3	CORRAL	10.753,3	1,3
CALBUCO	3.245,6	0,4	CALBUCO	8.307,6	1,0
PINO HACHADO	3.097,4	0,3	PINO HACHADO	3.459,8	0,4
CHUNGARÁ	2.379,4	0,3	AEROP. A.M. BENÍTEZ	1.325,4	0,2
OTROS	2.699,0	0,3	OTROS	1.690,0	0,2

CUADRO 5
EXPORTACIONES FORESTALES SEGÚN GRUPOS Y PRODUCTOS

MONTO (US\$ miles)			GRUPO / PRODUCTO		VOLUMEN		
ENERO- FEBRERO		Var			ENERO-FEBRERO		Var
2012	2011	(%)			2012	2011	(%)
843.193	924.026	-8,7	TOTAL		2.108.823	2.401.715	-12,2
405.896	455.364	-10,9	PULPA	(t)	702.211	632.081	11,1
202.244	188.035	7,6	Blanqueada pino radiata		320.628	246.712	30,0
164.659	207.498	-20,6	Blanqueada eucalipto		315.296	300.764	4,8
38.988	59.752	-34,8	Cruda pino radiata		66.252	84.521	-21,6
4	79	-94,5	Otras pulpas		35	85	-59,0
104.873	108.267	-3,1	PAPELES, CARTONES Y SUS DERIVADOS	(t)	103.651	111.714	-7,2
19.313	20.763	-7,0	Papel periodico		28.625	31.189	-8,2
85.560	87.505	-2,2	Otros papeles, cartones y derivados		75.026	80.524	-6,8
76.105	70.268	8,3	MADERA ASERRADA (1)	(m3	337.951	337.510	0,1
75.330	69.580	8,3	Pino radiata		336.085	336.040	0,0
775	688	12,7	Otras especies		1.866	1.470	27,0
72.359	96.343	-24,9	TABLEROS Y CHAPAS	(t)	108.901	158.778	-31,4
23.082	27.630	-16,5	Tableros de fibra (MDF,Hardboard)		40.418	55.849	-27,6
2.667	4.784	-44,3	Tableros de particulas		5.240	10.396	-49,6
44.109	61.999	-28,9	Tableros contrachapados (3)		59.231	87.924	-32,6
1.809	788	129,4	Chapas		2.841	1.664	70,7
583	1.142	-48,9	Tableros OSB		1.061	2.945	-64,0
109	0	39.409,9	Otros		109	0	911.983,3
58.114	78.035	-25,5	ASTILLAS	(t)	707.672	1.015.585	-30,3
13	0	100,0	Nativas		15	0	100,0
58.101	78.035	-25,5	Eucalipto		707.657	1.015.585	-30,3
49.247	44.602	10,4	MOLDURAS	(t)	36.852	36.448	1,1
33.098	28.859	14,7	Molduras solidas		20.838	20.519	1,6
16.149	15.743	2,6	Molduras de fibra		16.014	15.928	0,5
31.689	27.994	13,2	OTROS GRUPOS	(t)	24.065	21.415	12,4
8.614	8.855	-2,7	PRODUCTOS NO MADEREROS		2.501	2.805	-10,8
9.573	9.085	5,4	PRODUCTOS PARA CONSTRUCCION (4)		6.115	6.108	0,1
2.538	1.594	59,2	CAJAS Y OTROS ENVASES Y PLATAFORMAS		3.478	2.478	40,4
10.965	8.460	29,6	OTROS		11.970	10.024	19,4
26.239	25.937	1,2	MADERA ELABORADA CEPILLADA Y CLEAR (2)	(m3	73.690	76.666	-3,9
26.218	25.918	1,2	Pino radiata		73.629	76.593	-3,9
20	18	12,0	Otras especies		62	72	-14,9
2.627	2.140	22,8	MUEBLES DE MADERA Y SUS PARTES Y PIEZAS	(t)	814	665	22,4
712	757	-5,9	Partes y piezas de muebles		291	304	-4,0
748	314	138,5	Comodas y veladores		220	91	142,1
1.166	1.069	9,1	Otros		303	270	11,9
265	123	115,5	TROZAS	(m3	2.614	502	421,0
265	123	115,5	Trozas para aserrar y chapas		2.614	502	421,0
15.780	14.954	5,5	PUERTAS, VENTANAS Y SUS MARCOS	(t)	10.401	10.351	0,5
7.687	7.661	0,3	Puertas		3.402	3.584	-5,1
3.685	3.405	8,2	Marcos para puertas		2.310	2.535	-8,9
4.408	3.888	13,4	Otros		4.689	4.233	10,8
843.193	924.026	-8,7	TOTAL		2.108.823	2.401.715	-12,2

(1) Incluye madera aserrada tabloneras, basas, lapas. (2) Incluye madera cepillada, madera en bloques, cutstocks y madera finger-joint (blanks y boards). (3) Incluye placas carpinteras. (4) Considera productos de carpintería y productos encolados.

CUADRO 6
VARIACIÓN DEL VALOR EN LOS 20 PRINCIPALES
PRODUCTOS FORESTALES EXPORTADOS (*)
 Variación Ene-Feb '12 / Ene-Feb '11

LOS PRODUCTOS QUE SUBEN	%
PAPEL ENGOMADO Y AUTOADHESIVO	58,1
PAÑALES DESECHABLES	37,7
TABLEROS ENCOLADOS DE CANTO	23,9
POSTES IMPREGNADOS	20,9
MADERA FINGER JOINT (BLANKS)	16,6
MOLDURAS DE MADERA	16,4
CARAS DE PUERTAS MOLDEADAS	14,0
CARTULINA MULTICAPAS ESTUCADA	11,7
MADERA ASERRADA TABLONES	8,3
MARCOS PARA PUERTAS	8,2
MOLDURAS MDF	2,6
PUERTAS	0,3
LOS PRODUCTOS QUE BAJAN	%
MADERA CEPILLADA	-5,9
PAPEL PERIODICO	-7,0
PULPA BLANQUEADA	-7,2
TABLERO MDF	-13,7
ASTILLAS SIN CORTEZA	-25,5
TABLERO CONTRACHAPADO	-28,8
PULPA CRUDA	-34,8
PAPELES PARA ACANALAR	-52,0

(*) 20 principales productos Ene-Feb 2012, que representan el 93,5% del total exportado en el período.

PAÍSES DE DESTINO EN PRODUCTOS
SELECCIONADOS

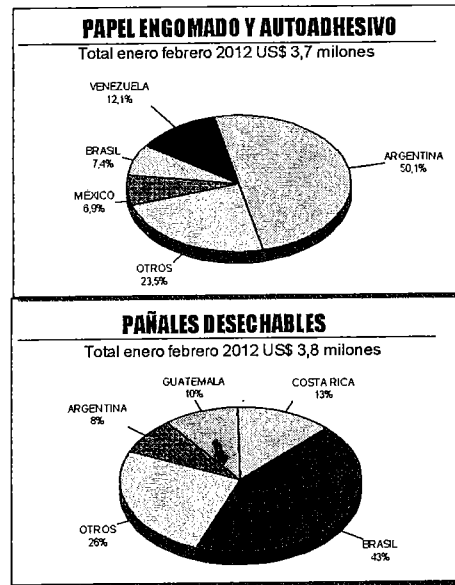

PRODUCTOS EXPORTADOS EN PAÍSES DE
DESTINO SELECCIONADOS

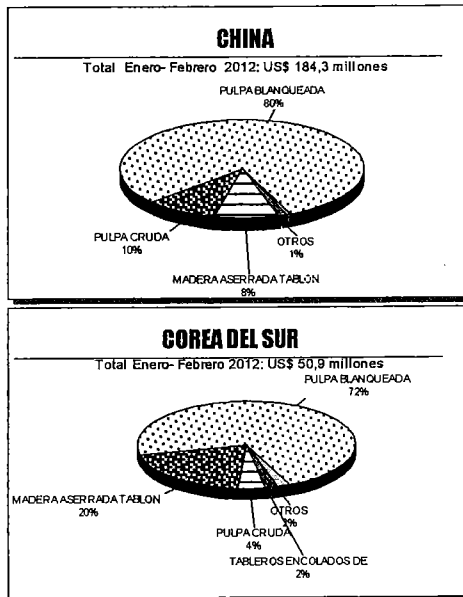

CUADRO 7
VARIACIÓN EN LOS 20 PRINCIPALES PAÍSES DE
DESTINO (*) Variación Ene-Feb '12 / Ene-Feb '11

LOS PAÍSES QUE SUBEN	%
TAILANDIA	93,1
REINO UNIDO	28,9
CHINA	21,4
BRASIL	10,8
CANADÁ	10,8
PERÚ	6,7
COREA DEL SUR	6,5
HOLANDA	5,9
ECUADOR	3,5
LOS PAÍSES QUE BAJAN	%
JAPÓN	-0,7
ESTADOS UNIDOS	-3,8
AUSTRALIA	-4,0
VENEZUELA	-4,0
COLOMBIA	-4,2
ARGENTINA	-13,0
ALEMANIA	-15,4
MÉXICO	-26,3
FRANCIA	-39,3
TAIWÁN	-45,0
ITALIA	-61,6

(*) 20 principales países Ene-Feb 2012, que representan el 89,4% del total exportado en el período.

CUADRO 8
EXPORTACIONES SEGÚN PRINCIPALES PAISES Y SUS
PRODUCTOS

PAIS / PRODUCTO	ENERO-FEBRERO US\$ FOB		
	Monto 2011	Monto 2012	Va (%)
CHINA	151.752.024,0	184.298.472,1	21,4
Pulpa blanqueada Pino radiata	65.318.079,1	117.050.027,3	79,2
Pulpa blanqueada Eucalipto	45.480.645,6	30.890.277,8	-32,1
Pulpa cruda Eucalipto	26.590.792,3	17.839.565,5	-32,9
Madera aserrada tablonos Pino radiata	11.229.510,9	15.047.255,3	34,0
Madera cepillada Pino radiata	2.396.782,1	2.248.502,8	-6,2
Musgos S/I	113.886,7	364.913,3	220,4
Papel periódico S/I		306.922,6	-
Trozos aserrables Pino radiata		150.740,4	-
Madera aserrada tablonos Lengua	143.184,9	137.357,8	-4,1
Cartulina multicapas estucada S/I	42.372,9	76.290,1	80,0
ESTADOS UNIDOS	93.480.526,0	89.903.568,1	-3,8
Molduras de madera Pino radiata	23.805.066,1	26.173.222,9	9,9
Tablero contrachapado Pino radiata	18.267.879,2	12.093.309,2	-33,8
Molduras MDF Pino radiata	11.167.972,9	11.375.106,3	1,9
Puertas Pino radiata	7.283.424,5	6.837.796,9	-6,1
Madera finger joint (blanks) Pino radiata	4.960.235,9	5.336.533,0	7,6
Tableros encolados de canto Pino radiata	4.914.463,6	5.035.310,2	2,5
Cartulina multicapas estucada S/I	2.799.894,4	3.892.641,6	39,0
Marcos para Puertas Pino radiata	2.321.238,0	2.505.040,2	7,9
Pulpa cruda Pino radiata	2.344.468,8	2.428.533,8	3,6
Caras de puertas moldeadas Pino radiata	1.535.341,2	1.503.223,6	-2,1
JAPÓN	85.764.465,6	85.191.706,9	-0,7
Astillas sin corteza Eucalipto	43.264.119,2	43.445.340,2	0,4
Astillas sin corteza Eucaliptus Nitens	20.065.422,5	14.655.621,2	-27,0
Madera aserrada tablonos Pino radiata	8.543.581,2	12.699.165,3	48,6
Pulpa blanqueada Pino radiata	6.567.428,5	6.588.916,1	0,3
Pulpa blanqueada Eucalipto	2.409.786,2	2.217.568,5	-8,0
Madera finger joint (blanks) Pino radiata	1.527.581,0	1.756.109,5	15,0
Madera cepillada Pino radiata	1.459.417,7	1.601.008,4	9,7
Pulpa cruda Pino radiata	346.850,0	499.649,2	44,1
Musgo S/I	316.046,1	406.726,0	28,7
Tablero contrachapado Pino radiata	175.209,2	337.598,5	92,7
COREA DEL SUR	47.831.073,2	50.933.819,5	6,5
Pulpa blanqueada Eucalipto	22.524.815,7	24.787.805,0	10,0
Pulpa blanqueada Pino radiata	13.021.219,9	11.922.910,1	-8,4
Madera aserrada tablonos Pino radiata	7.539.792,5	10.292.008,9	36,5
Pulpa cruda Pino radiata	3.812.805,8	1.977.709,5	-48,1
Tableros encolados de canto Pino radiata	356.017,5	912.321,4	156,3
Chapa debobinada Álamo		301.977,6	-
Tablero contrachapado Pino radiata	42.370,1	222.849,9	426,0
Madera cepillada Pino radiata	68.519,7	194.297,2	183,6
Tablero mdf Pino radiata	64.793,8	128.564,1	98,4
Musgo S/I	239.602,6	68.948,0	-71,2
HOLANDA	40.006.253,3	42.348.909,0	5,9
Pulpa blanqueada Eucalipto	27.351.840,7	28.398.731,0	3,8
Pulpa blanqueada Pino radiata	4.884.188,4	8.379.063,4	71,6
Tablero contrachapado Pino radiata	5.735.926,5	3.063.990,1	-46,6
Cartulina multicapas estucada S/I	1.766.173,7	1.896.618,1	7,4
Pulpa cruda Pino radiata		256.293,0	-
Musgo S/I	90.482,0	194.121,1	114,5
Molduras MDF Pino radiata	54.173,7	85.253,2	57,4
Madera aserrada tablonos Pino radiata	10.395,7	42.299,2	306,9
Madera cepillada Pino radiata	28.911,6	28.100,9	-2,8
Pallets Pino radiata		4.036,8	-
MÉXICO	53.698.755,0	39.570.030,4	-26,3
Madera aserrada tablonos Pino radiata	13.467.138,9	8.626.619,4	-35,9
Tablero contrachapado Pino radiata	12.599.329,6	8.533.324,9	-32,3
Cartulina multicapas estucada S/I	5.382.015,9	5.537.628,0	2,9
Madera cepillada Pino radiata	5.576.863,3	3.158.557,1	-43,4
Tablero MDF Pino radiata	7.267.341,2	3.068.487,4	-57,8
Pulpa blanqueada Pino radiata	920.182,6	2.074.617,1	125,5
Pulpa blanqueada Eucalipto	966.748,6	1.794.044,8	85,6
Postes impregnados Pino radiata	1.603.492,7	1.004.177,1	-37,4
Caras de puertas moldeadas Pino radiata	783.252,8	914.750,4	16,8
Tablero mdf recub. y/o trab. mec. Pino radiata	1.256.527,9	875.638,9	-30,3

Nota: Se presentan los diez principales productos por cada país, según monto del año 2012.

CUADRO 9
EXPORTACIONES FORESTALES POR ZONA GEOGRÁFICA

ZONA GEOGRÁFICA	ENERO-FEBRERO 2011		ENERO-FEBRERO 2012		Var (%)
	US\$ miles	(%)	US\$ miles	(%)	
TOTAL	924.025,9	100,0	843.192,6	100,0	-8,7
ASIA	369.601,8	40,0	393.133,7	46,6	6,4
EUROPA	209.839,5	22,7	124.710,1	14,8	-40,6
AMERICA DEL NORTE	156.211,5	16,9	139.476,9	16,5	-10,7
AMERICA DEL SUR	149.825,3	16,2	144.978,1	17,2	-3,2
AMERICA CENTRAL Y EL CARIBE	19.606,9	2,1	24.356,2	2,9	24,2
OCEANIA	16.635,8	1,8	15.371,5	1,8	-7,6
AFRICA	2.305,1	0,2	1.166,1	0,1	-49,4

CUADRO 10
EXPORTACIONES FORESTALES POR BLOQUES COMERCIALES DE INTERÉS

BLOQUE COMERCIAL	ENERO-FEBRERO 2011		ENERO-FEBRERO 2012		VAR. (%)
	Millones US\$ FOB	(%)	Millones US\$ FOB	(%)	
UE	193,8	21,0	121,9	14,5	-37,1
ALADI	203,4	22,0	184,6	21,9	-9,3
NAFTA	156,2	16,9	139,5	16,5	-10,7
CAN	100,5	10,9	99,7	11,8	-0,8
MERCOSUR	49,0	5,3	45,2	5,4	-7,8
ASEAN	21,1	2,3	25,0	3,0	18,6
MCCA	12,0	1,3	15,5	1,8	28,9
P4	10,2	1,1	4,9	0,6	-52,3
EFTA	1,4	0,1	0,7	0,1	-49,4

EXPORTACIONES A LOS PRINCIPALES MERCADOS DE CHILE

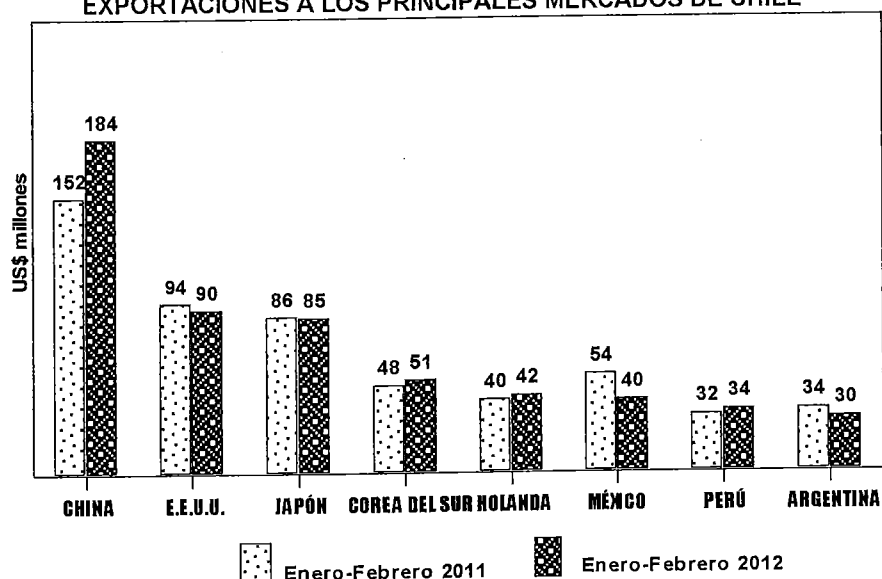

CUADRO 11
EXPORTACIONES SEGÚN PRINCIPALES EXPORTADORES Y PRODUCTOS (US\$ FOB)

EXPORTADOR PRODUCTO	ENERO-FEBRERO		VAR %
	2011	2012	
CELULOSA ARAUCO Y CONSTITUCION S.A.	288,7	270,5	-6,3
Pulpa blanqueada Pino radiata	122,2	143,5	17,4
Pulpa blanqueada Eucalipto	106,7	88,0	-17,5
CMPC CELULOSA S.A.	169,6	136,4	-19,5
Pulpa blanqueada Eucalipto	100,8	76,6	-24,0
Pulpa blanqueada Pino radiata	65,8	58,8	-10,7
ASERRADEROS ARAUCO S.A.	70,7	74,9	6,1
Madera aserrada tablonos Pino radiata	39,1	38,0	-2,8
Molduras de madera Pino radiata	14,3	17,9	24,9
CARTULINAS CMPC S.A.	50,4	56,0	11,1
Cartulinas multicapas estucada S/I	50,1	55,8	11,4
Cartulina no estucada S/I	0,3	0,2	-42,8
PANELES ARAUCO S.A.	68,9	50,8	-26,2
Tablero contrachapado Pino radiata	43,1	27,7	-35,6
Molduras MDF Pino radiata	8,6	9,6	12,1
CMPC MADERAS S.A.	43,1	41,6	-3,6
Madera aserrada tablonos Pino radiata	16,6	17,1	2,9
Tablero contrachapado Pino radiata	10,4	9,2	-11,4
MASISA S.A.	25,3	25,1	-0,9
Tablero MDF Pino radiata	9,5	9,3	-1,7
Madera aserrada tablonos Pino radiata	4,1	5,6	35,7
PAPELES RIO VERGARA S.A.	0,0	14,4	-
Papel periódico S/I	0,0	14,0	-
Papeles sin estucar para impr. y escr. S/I	0,0	0,4	-
FORESTAL DEL SUR S.A.	9,8	13,1	34,1
Astillas sin corteza Eucalipto	9,8	13,1	34,1
ASTILLAS EXPORTACIONES LTDA.	12,1	13,0	7,7
Astillas sin corteza Eucalipto	12,1	13,0	7,7
COMACO S.A.	9,0	12,2	35,6
Astillas sin corteza Eucalipto	5,2	9,0	71,8
Astillas sin corteza Eucaliptus nitens	3,8	3,3	-14,2
MADERAS ANCHILE LTDA.	9,9	8,4	-15,4
Astillas sin corteza Eucaliptus nitens	9,9	8,4	-15,4
CONSORCIO MADERERO S.A.	10,7	7,5	-30,1
Madera aserrada tablonos Pino radiata	3,8	4,4	16,1
Astillas sin corteza Eucaliptus nitens	0,0	3,0	-
WOODGRAIN CHILE LTDA.	6,2	6,5	5,5
Molduras de madera Pino radiata	3,6	3,6	2,3
Puertas Pino radiata	2,6	2,7	2,8
PAPELES NORSKE SKOG BIO BIO LTDA.	7,3	5,6	-23,1
Papel periódico S/I	7,3	5,4	-26,4
Otros envases y papeles o cartones para envases S/I	0,0	0,1	-
FORESTAL TROMEN S.A.	1,7	4,9	194,7
Madera aserrada tablonos Pino radiata	1,6	4,9	217,4
VOLTERRA S.A.	6,0	4,5	-24,6
Astillas sin corteza Eucalipto	6,0	4,5	-24,6
PAPELES CORDILLERA S.A.	7,1	4,5	-36,4
Papel test liner S/I	4,1	2,3	-44,0
Papeles para acanalar S/I	3,0	2,2	-28,2
PROCTER & GAMBLE S.A.	3,9	4,5	16,4
Toallas higiénicas y tampones S/I	1,7	2,3	34,1
Pañales desechables S/I	2,2	2,2	2,5
MASONITE CHILE S.A.	3,8	4,4	16,0
caras de puertas moldeadas	3,8	4,3	14,0
puertas	0,0	0,1	-
FORESTAL RIO CALLE CALLE S.A.	3,4	3,8	11,6
Astillas sin corteza Eucalipto	3,4	3,8	11,6
RITRAMA S.A.	2,3	3,7	59,9
papel engomado y autoadhesivo	2,3	3,7	59,2
papeles y cartones para reciclar	0,0	0,0	-

Nota: Se presentan los 2 principales productos por cada exportador según enero-febrero 2012.

CUADRO 12
PRECIOS MEDIOS DE EXPORTACIÓN DE PULPA, ASTILLAS Y TROZOS ASERRABLES

Pulpa y Papel (US\$ FOB / tonelada)						Astillas de Madera (US\$ FOB/ tonelada)		
	Pulpa Blanqueada	Pulpa Blanqueada	Pulpa Cruda	Papel Periódico	Cartulinas Multicapas		Astillas	Astillas
	Pino radiata	Eucalipto	Pino radiata				Euc.globulus	Euc.nitens
2011						2011		
E	763,8	695,0	705,1	654,2	1.029,3	E	79,2	60,6
F	759,6	681,2	709,6	676,9	1.023,4	F	87,6	76,9
M	772,3	688,3	729,1	669	1060,8	M	83,6	60,6
A	795,7	689,3	721	657,8	1.060,70	A	86,2	73,8
M	829,5	710,8	732,5	660,9	1.105,40	M	81,4	64,6
J	840,7	709,8	741,3	665,5	1.091,8	J	83,7	72,6
J	849,8	717,7	721,3	674,4	1.090,30	J	85,8	71,9
A	809,9	676,3	724,4	669,1	1.115,60	A	81,2	61,5
S	787,5	655,7	707,1	665,8	1.095,30	S	87,2	62,8
O	769,3	622	690,9	681,1	1.086,90	O	80,1	61
N	698,8	576,9	678	681,8	1.089,20	N	77,8	68,1
D	646,3	545,8	634,2	679,5	1.070,6	D	85,7	68,1
2012						2012		
E	640,7	525,4	584,7	671,6	1.071,8	E	84,3	
F	622,4	519,7	595,4	679,6	1.076,9	F	89,5	69,9

CUADRO 13
PRECIOS MEDIOS DE EXPORTACIÓN DE MADERA ASERRADA Y ELABORADA

Trozas Aserrables (US\$ FOB / m³)			Madera Aserrada (US\$ FOB / m³)					Madera Cepillada (US\$ FOB / m³)		
Aserrable	Aserrable		Tablas y Tablones	Basas	Tablas y Tablones P.	Tablas y Tablones	Tablas y Tablones	Madera Finger- joint (blanks)	Madera en Bloques Pino	Madera
										Cutstocks
Coihue	Roble		Pino	Pino	Oregón	Lenga	Raúl	Pino	Pino radiata	Pino
2011										
E	-	-	212,9	196,2	293,9	443,2	1.150	443,1	474,2	237,6
F	-	-	202,1	184	240,4	547,1	714,1	416,6	505,2	492,7
M	-	-	219,8	205,8	250,8	602,5	876,7	450,2		396,2
A	-	-	210,5		230	477,2	785,6	436,4	413,3	222,9
M	-	-	226,6	210,3	259,1	519,9	787,1	455	274,4	-
J	-	-	216	214,3	-	465,2	869,6	434	-	-
J	-	-	230,9	-	250	485,1	-	474,4	487,9	445,1
A	-	-	232,6	215,3	252	450,3	469	455,4	-	413,6
S	-	-	231,9	-	274,2	586,4	613,3	500,4	434,2	414,9
O			222,4	216,5	256,7	597,6	731,2	465,4	-	-
N			224,8	221,1	268,2	430,4	703,4	478,1	504,9	-
D			220,3		282,6	603,9	635,8	494,4	491	396,7
2012										
E			228,3	223,0	278,4	471,5	332,5	474,4	419,7	422,5
F			220,0		277,0	543,3	671,7	462,0		434,9

CUADRO 14
PRECIOS MEDIOS DE EXPORTACIÓN DE TABLEROS Y MANUFACTURAS DE MADERA

	Tableros y Chapas					Molduras		Puertas y Marcos	
	(US\$ FOB / tonelada)					(US\$ FOB / tonelada)		(US\$ FOB / tonelada)	
	Tableros	Tableros	Tableros	Tableros	Chapa	Molduras	Molduras	Marcos	
	Partículas	MDF	Contrachapados	OSB	Debobinada	(finger-joint) Pino radiata	MDF	Puertas	Puertas
	Pino	Pino	Pino radiata		Pino radiata		Pino	Pino	Pino
2010									
E	354,1	469,4	434,2	389,0	434,2	1.292,8	872,0	2.030,5	1.258,1
F	305,1	469,4	437,2	370,2	437,2	1.338,4	886,3	2.058,0	1.244,8
M	339,5	442,8	619,0	416,0	497,1	1.368,3	907,8	1.988,5	1.288,5
A	339,2	514,2	698,4	563,5	448,2	1.379,1	705,8	2.027,8	1.335,5
M	309,7	536,5	712,7	797,9	413,6	1.437,7	938,7	2.081,6	1.322,7
J	361,8	517,0	738,2	468,1	367,1	1.533,7	990,4	2.094,5	1.514,7
J	309,6	564,0	740,4	423,4	466,8	1.667,2	1.004,1	2.162,4	1.591,4
A	412,6	508,3	734,9	480,7	396,8	1.618,8	1.042,2	2.169,9	1.540,8
S	425,2	508,9	721,6	465,0	450,2	1.606,3	980,1	2.113,1	1.594,3
O	491,7	502,9	735,8	431,4	477,3	1.441,7	996,6	2.147,5	1.477,2
N	399,6	509,1	733,0	455,1	415,9	1.452,8	974,5	2.168,4	1.382,4
D	464,2	476,3	724,0	476,3	466,9	1.391,8	947,5	2.237,0	1.308,9
2011									
E	442,9	483,0	702,5	369,2	437,4	1.423,8	971,3	2.126,8	1.345,7
F	461,4	464,9	707,6	484,7	403,9	1.387,7	1.013,6	2.114,3	1.340,9
M	324,8	473,9	711,3	468,6	416,9	1.420,2	960,6	2.067,1	1.276,1
A	306,9	448,2	711,4	440,5	414,0	1.433,2	965,8	2.158,2	1.358,8
M	331,1	480,0	715,9	471,6	474,9	1.486,0	979,8	2.183,4	1.371,3
J	417,1	503,9	722,0	448,9	488,0	1.535,0	959,6	2.338,2	1.578,2
J	340,0	492,4	754,8	417,3	454,3	1.581,3	964,3	2.339,6	1.452,9
A	363,5	506,1	728,8	490,2	485,9	1.543,9	976,3	2.394,2	1.552,6
S	356,5	516,3	744,1	450,6	475,7	1.577,1	972,1	2.315,8	1.559,5
O	437,3	515,9	733,0	411,9	488,5	1.584,0	967,5	2.307,9	1.540,3
N	343,7	572,4	726,5	404,9	482,7	1.587,5	993,3	2.200,1	1.581,2
D	380,6	524,5	721,9	413,1	466,6	1.587,5	1.042,4	2.325,4	1.525,4
2012									
E	331,2	516,4	741,5	478,2	435,5	1.642,7	989,5	2.296,8	1.573,8
F	429,3	595,5	747,8	614,7	504,6	1.526,9	1.023,1	2.221,8	1.622,4

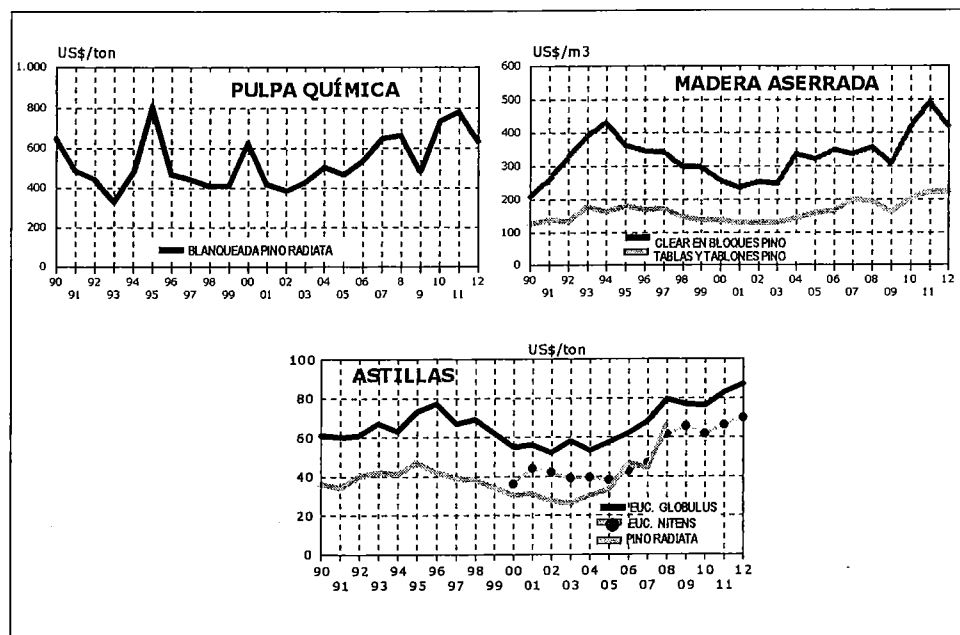

CUADRO 15
EXPORTACIONES FORESTALES SEGÚN PUERTO DE EMBARQUE

PUERTO	MONTO US\$ FOB		%	Var MONTO	(t)	(t)	%	Var Carga
	2011 (Miles US\$)	2012 (Miles US\$)						
TOTAL	924.025,9	843.192,6		-8,7	2.267.828,3	1.977.850,3		-12,8
SAN VICENTE	199.033,5	268.879,9	35,1		509.925,8	572.635,6	12,3	
LIRQUÉN	360.316,5	255.109,1	-29,2		729.226,4	539.487,7	-26,0	
CORONEL	225.280,0	183.181,4	-18,7		576.669,0	458.605,0	-20,5	
SAN ANTONIO	58.948,3	56.504,3	-4,1		201.713,2	154.248,7	-23,5	
LOS LIBERTADORES	40.340,5	35.319,7	-12,4		46.610,5	104.397,5	124,0	
VALPARAÍSO	16.237,2	18.662,2	14,9		140.982,2	91.487,5	-35,1	
CORRAL	12.448,3	10.753,3	-13,6		41.704,6	35.672,5	-14,5	
CALBUCO	3.245,6	8.307,6	156,0		11.537,3	14.164,8	22,8	
PINO HACHADO	3.097,4	3.459,8	11,7		4.675,0	4.923,4	5,3	
AEROP. A.M. BENÍTEZ	1.905,2	1.325,4	-30,4		3.012,9	935,0	-69,0	
CHUNGARÁ	2.379,4	1.007,6	-57,7		1.588,6	926,1	-41,7	
CARDENAL SAMORÉ	703,8	469,6	-33,3		30,9	149,2	383,6	
COQUIMBO	19,3	77,6	303,0		83,1	147,0	77,0	
CHACALLUTA	8,6	69,6	711,3		1,1	55,9	4978,2	
CALDERA	0,7	29,0	4131,8		0,2	7,1	3425,0	
IQUIQUE	0,4	19,4	4792,3			3,8		
SAN SEBASTIÁN	0,0	11,6			21,7	3,3	-84,6	
AEROP. DIEGO ARACENA	8,5	4,8	-43,8		0,3	0,1	-72,5	
SAN PEDRO DE ATACAMA	0,0	0,7				0,0		
AEROP. C.I. DEL CAMPO	3,2		-100,0		0,1			
ARICA	28,7				15,5			
MONTE AYMOND	20,1				29,8			
OLLAGUE	0,0							
PUERTO ANGAMOS	0,4							
PUNTA ARENAS	0,2							

Nota: Ordenamiento descendente de Puertos según monto Enero-Febrero 2012.

PRODUCTOS FORESTALES EXPORTADOS EN PUERTO SELECCIONADO
(% de la carga movilizada durante el período Enero- Febrero 2012)

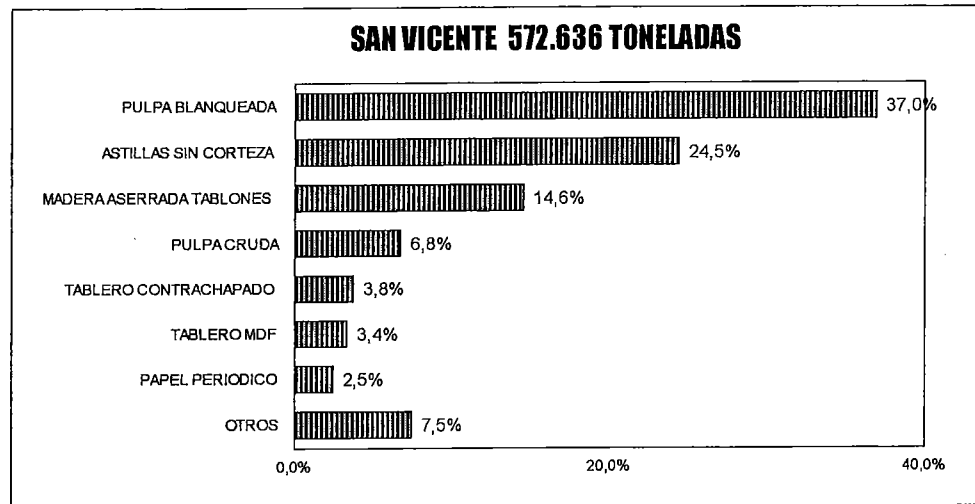

PRINCIPALES PRODUCTOS EXPORTADOS

- PAISES DE DESTINO
- EXPORTADORES
- EVOLUCIÓN MENSUAL

VOLUMEN DE PULPA BLANQUEADA PINO RADIATA SEGUN REGION DE DESTINO

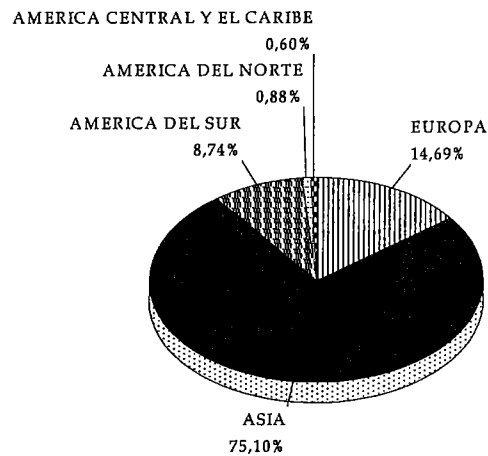

a FEBRERO 2012

PRECIOS DE EXPORTACION PULPA BLANQUEADA PINO RADIATA

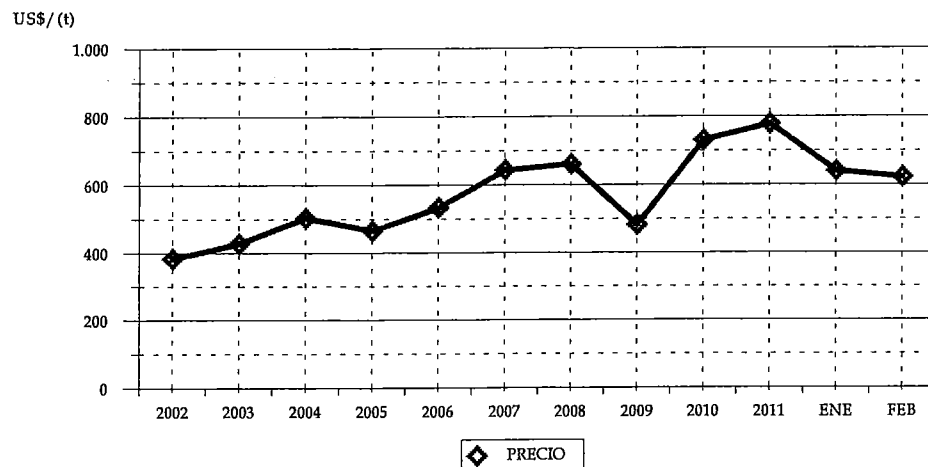

CUADRO 17
VOLUMEN DE PULPA BLANQUEADA PINO RADIATA
SEGUN PAIS (t)

PAIS	2011		2012	
	VOLUMEN	(%)	VOLUMEN	(%)
TOTAL	246.712,48	100	320.627,67	100
CHINA	85.085,73	34,49	191.052,13	59,59
ITALIA	37.187,13	15,07	20.339,95	6,34
COREA DEL SUR	17.381,94	7,05	18.644,21	5,81
HOLANDA	6.561,77	2,66	12.728,35	3,97
VENEZUELA	9.549,03	3,87	12.072,43	3,77
JAPÓN	8.571,43	3,47	11.017,45	3,44
TAIWÁN	12.507,24	5,07	10.965,49	3,42
COLOMBIA	8.576,53	3,48	7.978,62	2,49
FRANCIA	17.717,91	7,18	6.560,19	2,05
ESPAÑA	14.910,17	6,04	6.004,05	1,87
SINGAPUR	10.917,83	4,43	5.994,20	1,87
ARGENTINA	2.535,39	1,03	2.989,01	0,93
BRASIL	3.201,38	1,30	2.894,76	0,90
MÉXICO	1.161,24	0,47	2.810,40	0,88
INDIA	3.838,27	1,56	2.603,39	0,81
ALEMANIA	194,43	0,08	1.459,36	0,46
TRINIDAD Y TOBAGO	540,03	0,22	1.401,58	0,44
PERÚ	1.424,28	0,58	1.394,50	0,43
MALASIA	0,00	0,00	499,54	0,16
REPÚBLICA DOMINICANA	0,00	0,00	494,74	0,15
URUGUAY	496,82	0,20	484,56	0,15
ECUADOR	199,37	0,08	200,74	0,06
EL SALVADOR	130,95	0,05	38,03	0,01
INDONESIA	1.901,37	0,77	0,00	0,00
ARABIA SAUDITA	987,83	0,40	0,00	0,00
VIETNÁM	986,10	0,40	0,00	0,00
EMIRATOS ÁRABES UNIDOS	148,33	0,06	0,00	0,00

* Se encuentra asociado Hong Kong a China.

CUADRO 18
VOLUMEN DE PULPA BLANQUEADA PINO RADIATA
SEGUN EXPORTADOR (t)

EXPORTADOR	2011		2012	
	VOLUMEN	(%)	VOLUMEN	(%)
TOTAL	246.712,48	100	320.627,67	100
CELULOSA ARAUCO Y CONSTITUCION S.A.	160.540,02	65,07	228.504,07	71,27
CMPC CELULOSA S.A.	86.172,46	34,93	92.123,60	28,73

CUADRO 19
VOLUMEN DE PULPA BLANQUEADA PINO RADIATA
POR AÑO SEGUN MES (t)

MES	2007	2008	2009	2010	2011	2012
TOTAL	1.894.909,34	1.891.469,64	2.048.439,75	1.555.144,04	1.799.170,79	320.627,67
ENERO	176.683,88	160.220,84	164.230,29	165.389,28	151.556,42	146.594,74
FEBRERO	153.816,24	150.219,21	170.833,31	179.456,29	95.156,06	174.032,94
MARZO	173.559,46	134.888,44	203.963,84	63.646,08	136.883,82	
ABRIL	169.768,26	144.779,50	225.934,72	31.343,42	197.570,97	
MAYO	120.559,48	202.226,29	142.597,71	87.371,20	149.200,91	
JUNIO	174.225,03	118.519,87	173.550,71	159.891,66	121.725,68	
JULIO	192.940,32	193.239,56	187.830,23	139.430,59	131.807,66	
AGOSTO	132.314,53	151.134,51	171.623,02	159.016,06	250.983,53	
SEPTIEMBRE	144.732,81	179.656,63	134.568,91	167.661,49	169.140,08	
OCTUBRE	165.370,12	136.813,67	186.145,81	162.327,44	95.722,61	
NOVIEMBRE	193.407,56	175.404,12	142.486,51	127.051,74	136.426,57	
DICIEMBRE	97.531,67	144.367,01	144.674,69	112.558,81	162.996,49	

VOLUMEN DE PULPA CRUDA PINO RADIATA
SEGUN REGION DE DESTINO

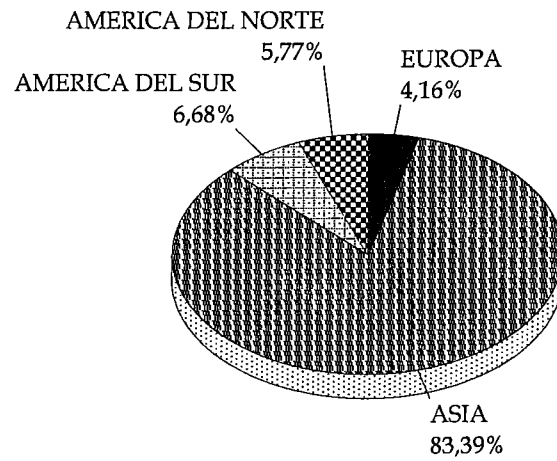

a FEBRERO 2012

PRECIOS DE EXPORTACION
PULPA CRUDA PINO RADIATA

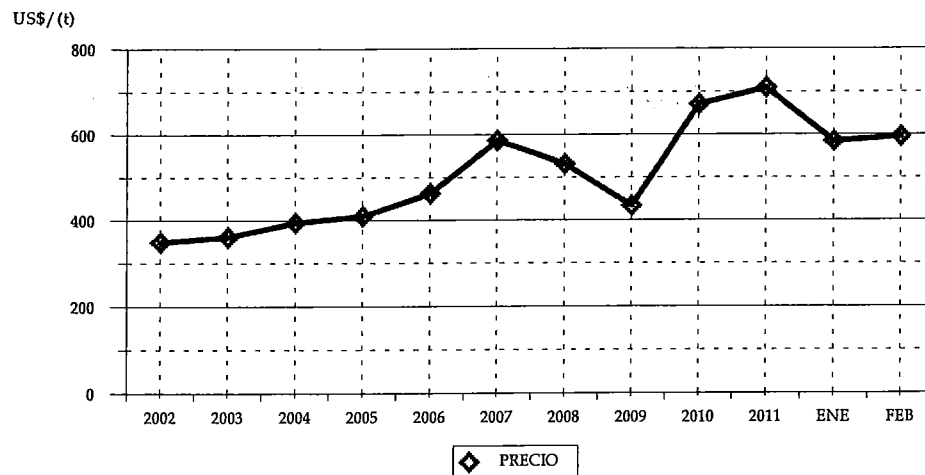

CUADRO 20
VOLUMEN DE PULPA CRUDA PINO RADIATA
SEGUN PAIS (t)

PAIS	2011		2012	
	VOLUMEN	(%)	VOLUMEN	(%)
TOTAL	84.520,56	100	66.252,40	100
CHINA	37.540,14	44,42	32.155,72	48,54
TAILANDIA	6.732,91	7,97	15.155,98	22,88
ESTADOS UNIDOS	3.315,21	3,92	3.820,37	5,77
COREA DEL SUR	5.496,90	6,50	2.998,26	4,53
INDONESIA	501,69	0,59	2.016,34	3,04
VENEZUELA	2.949,75	3,49	1.993,90	3,01
COLOMBIA	457,45	0,54	1.473,45	2,22
REINO UNIDO	706,25	0,84	1.259,51	1,90
JAPÓN	500,78	0,59	880,48	1,33
MALASIA	405,25	0,48	856,64	1,29
INDIA	0,00	0,00	717,51	1,08
ITALIA	899,51	1,06	597,54	0,90
PERÚ	707,20	0,84	530,91	0,80
FRANCIA	299,63	0,35	499,09	0,75
HOLANDA	0,00	0,00	401,99	0,61
TAIWÁN	20.955,70	24,79	300,42	0,45
BRASIL	405,65	0,48	253,33	0,38
ARGENTINA	75,37	0,09	177,14	0,27
FILIPINAS	253,06	0,30	163,83	0,25
ESPAÑA	1.011,36	1,20	0,00	0,00
SUDÁFRICA	1.006,63	1,19	0,00	0,00
ECUADOR	300,13	0,36	0,00	0,00

* Se encuentra asociado Hong Kong a China.

CUADRO 21
VOLUMEN DE PULPA CRUDA PINO RADIATA
SEGUN EXPORTADOR (t)

EXPORTADOR	2011		2012	
	VOLUMEN	(%)	VOLUMEN	(%)
TOTAL	84.520,56	100	66.252,40	100
CELULOSA ARAUCO Y CONSTITUCION S.A.	84.520,56	100,00	66.252,40	100,00

CUADRO 22
VOLUMEN DE PULPA CRUDA PINO RADIATA
POR AÑO SEGUN MES (t)

MES	2007	2008	2009	2010	2011	2012
TOTAL	330.563,54	317.648,00	388.909,23	299.398,55	361.280,55	66.252,40
ENERO	35.627,86	35.710,70	19.674,16	38.084,05	50.347,01	42.795,97
FEBRERO	33.304,85	23.205,31	21.479,53	20.756,56	34.173,55	23.456,43
MARZO	24.813,08	25.371,99	37.335,89	19.541,77	19.012,75	
ABRIL	21.200,29	27.709,47	31.941,07	3.864,57	44.901,59	
MAYO	34.564,92	32.080,13	25.854,11	8.772,56	25.763,13	
JUNIO	23.048,53	24.474,96	31.569,50	27.348,52	15.980,70	
JULIO	31.553,56	26.241,76	31.473,92	15.970,34	41.052,12	
AGOSTO	18.624,24	28.901,29	35.408,75	35.282,66	35.349,65	
SEPTIEMBRE	29.167,86	29.227,01	38.564,71	24.602,53	35.245,66	
OCTUBRE	23.838,06	26.224,12	36.249,74	26.678,87	18.525,19	
NOVIEMBRE	38.947,28	23.981,36	37.801,28	42.544,34	16.269,77	
DICIEMBRE	15.873,00	14.519,90	41.556,58	35.951,77	24.659,42	

**VOLUMEN DE PULPA BLANQUEADA EUCALIPTO
SEGUN REGION DE DESTINO**

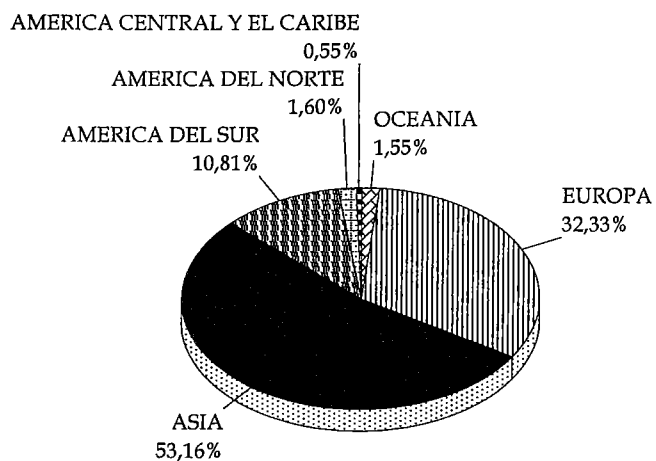

a FEBRERO 2012

**PRECIOS DE EXPORTACION
PULPA BLANQUEADA EUCALIPTO**

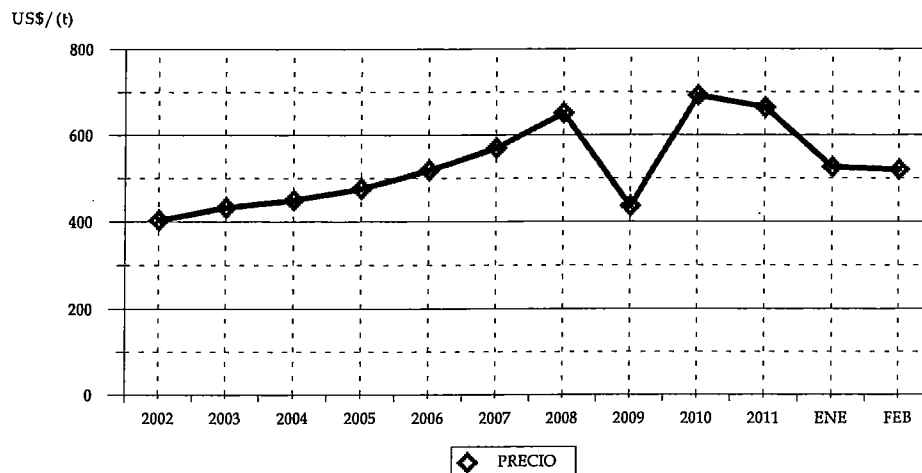

CUADRO 23
VOLUMEN DE PULPA BLANQUEADA EUCALIPTO
SEGUN PAIS (t)

PAIS	2011		2012	
	VOLUMEN	(%)	VOLUMEN	(%)
TOTAL	300.763,63	100	315.295,77	100
CHINA	67.733,20	22,52	62.853,50	19,93
HOLANDA	39.460,24	13,12	52.280,88	16,58
COREA DEL SUR	33.849,81	11,25	49.094,35	15,57
ALEMANIA	19.463,19	6,47	20.614,66	6,54
TAIWÁN	13.403,35	4,46	19.410,50	6,16
ITALIA	60.053,73	19,97	18.009,79	5,71
VENEZUELA	13.514,03	4,49	16.123,38	5,11
FRANCIA	4.932,52	1,64	10.541,37	3,34
INDIA	384,00	0,13	8.290,99	2,63
ISRAEL	9.229,65	3,07	8.259,17	2,62
PERÚ	5.302,07	1,76	7.741,59	2,46
ARGENTINA	4.977,38	1,65	7.161,52	2,27
EMIRATOS ÁRABES UNIDOS	718,20	0,24	5.261,81	1,67
PAKISTÁN	0,00	0,00	4.976,68	1,58
AUSTRALIA	7.192,94	2,39	4.493,77	1,43
JAPÓN	3.480,33	1,16	4.337,52	1,38
COLOMBIA	3.178,92	1,06	2.996,70	0,95
MÉXICO	1.245,74	0,41	2.750,42	0,87
VIETNÁM	0,00	0,00	2.490,97	0,79
ESTADOS UNIDOS	2.180,27	0,72	2.300,11	0,73
INDONESIA	1.481,33	0,49	2.146,26	0,68
REPÚBLICA DOMINICANA	0,00	0,00	868,94	0,28
TRINIDAD Y TOBAGO	0,00	0,00	868,81	0,28
TAILANDIA	0,00	0,00	495,78	0,16
ESPAÑA	6.725,26	2,24	476,01	0,15
NUEVA ZELANDIA	0,00	0,00	400,70	0,13
ECUADOR	0,00	0,00	49,61	0,02
ARABIA SAUDITA	1.495,02	0,50	0,00	0,00
EL SALVADOR	509,36	0,17	0,00	0,00
TURQUÍA	253,14	0,08	0,00	0,00

* Se encuentra asociado Hong Kong a China.

CUADRO 24
VOLUMEN DE PULPA BLANQUEADA EUCALIPTO
SEGUN EXPORTADOR (t)

EXPORTADOR	2011		2012	
	VOLUMEN	(%)	VOLUMEN	(%)
TOTAL	300.763,63	100	315.295,77	100
CELULOSA ARAUCO Y CONSTITUCION S.A.	156.598,97	52,07	173.612,31	55,06
CMPC CELULOSA S.A.	144.164,67	47,93	141.683,46	44,94

CUADRO 25
VOLUMEN DE PULPA BLANQUEADA EUCALIPTO
POR AÑO SEGUN MES (t)

MES	2007	2008	2009	2010	2011	2012
TOTAL	1.633.832,19	1.851.190,41	1.872.609,72	1.524.898,11	1.864.374,18	315.295,77
ENERO	114.434,86	165.477,05	191.122,23	177.906,63	190.311,18	141.960,75
FEBRERO	103.306,27	150.533,49	179.335,14	152.773,06	110.452,45	173.335,02
MARZO	116.686,65	142.813,80	159.739,56	81.674,52	153.766,87	
ABRIL	155.057,71	140.597,22	126.592,43	11.699,74	169.797,11	
MAYO	106.699,50	199.284,21	106.313,21	74.535,45	150.649,67	
JUNIO	141.822,12	136.073,36	155.194,65	88.497,47	102.287,43	
JULIO	198.854,24	183.261,40	187.460,62	147.185,75	160.828,62	
AGOSTO	137.255,98	131.287,39	155.334,81	202.260,94	196.976,69	
SEPTIEMBRE	129.208,17	151.676,72	102.275,44	133.708,90	181.801,95	
OCTUBRE	168.461,02	134.538,64	179.477,72	179.774,09	143.055,81	
NOVIEMBRE	177.348,44	164.504,02	178.517,77	148.448,46	184.759,12	
DICIEMBRE	84.697,24	151.143,11	151.246,14	126.433,09	119.687,28	

**VOLUMEN DE MADERA ASERRADA TABLONES PINO RADIATA
SEGUN REGION DE DESTINO**

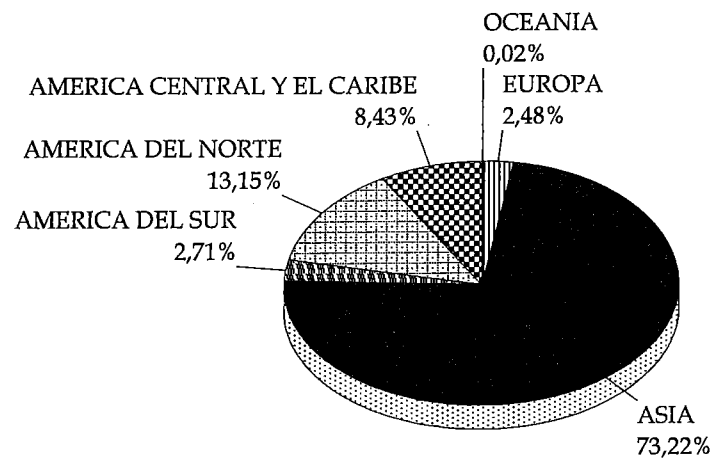

a FEBRERO 2012

**PRECIOS DE EXPORTACION
MADERA ASERRADA TABLONES PINO RADIATA**

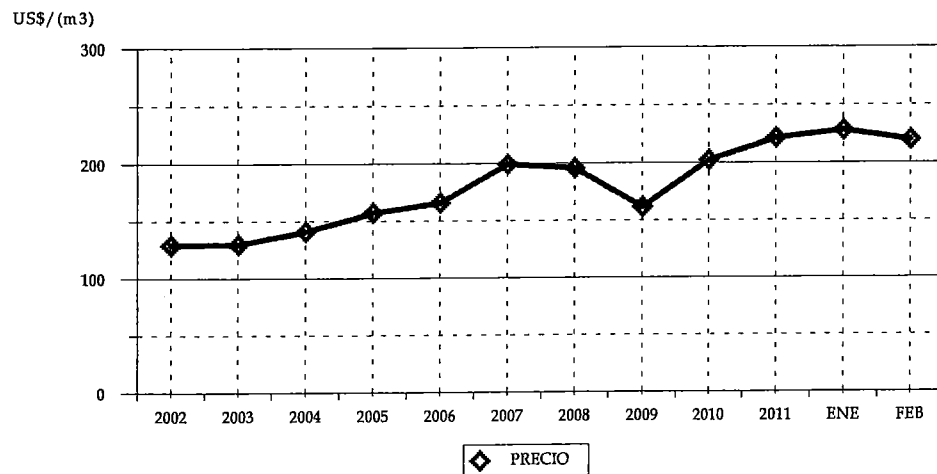

CUADRO 26
VOLUMEN DE MADERA ASERRADA TABLONES PINO RADIATA
SEGUN PAIS (m3)

PAIS	2011		2012	
	VOLUMEN	(%)	VOLUMEN	(%)
TOTAL	335.135,28	100	335.164,87	100
CHINA	51.631,06	15,41	65.579,75	19,57
JAPÓN	40.014,66	11,94	51.771,19	15,45
COREA DEL SUR	34.248,25	10,22	46.428,93	13,85
MÉXICO	64.338,73	19,20	39.605,68	11,82
ARABIA SAUDITA	28.809,53	8,60	23.156,46	6,91
VIETNÁM	8.208,95	2,45	19.713,60	5,88
COSTA RICA	10.251,54	3,06	14.582,52	4,35
EMIRATOS ÁRABES UNIDOS	27.607,85	8,24	11.519,81	3,44
GUATEMALA	4.630,04	1,38	8.985,83	2,68
OMÁN	14.599,06	4,36	8.298,72	2,48
PERÚ	4.912,95	1,47	8.138,36	2,43
REINO UNIDO	375,97	0,11	5.459,69	1,63
TAILANDIA	2.148,23	0,64	5.388,75	1,61
ESTADOS UNIDOS	15.806,04	4,72	4.453,43	1,33
KATAR	0,00	0,00	3.106,07	0,93
REPÚBLICA DOMINICANA	53,22	0,02	3.084,42	0,92
TAIWÁN	8.582,95	2,56	3.059,79	0,91
KUWAIT	4.680,60	1,40	2.947,53	0,88
BAHREIN	1.249,19	0,37	2.936,68	0,88
ESPAÑA	7.120,93	2,12	2.743,13	0,82
COLOMBIA	1.957,17	0,58	932,63	0,28
INDONESIA	447,39	0,13	830,39	0,25
CUBA	878,28	0,26	675,66	0,20
FILIPINAS	0,00	0,00	655,83	0,20
PUERTO RICO	136,25	0,04	368,05	0,11
ISLAS BAHAMAS	372,67	0,11	364,78	0,11
PANAMÁ	150,54	0,04	179,57	0,05
HOLANDA	24,80	0,01	104,92	0,03
AUSTRALIA	856,32	0,26	82,83	0,02
ITALIA	0,00	0,00	9,91	0,00
SUDÁFRICA	451,13	0,13	0,00	0,00
PORTUGAL	230,17	0,07	0,00	0,00
MALASIA	131,73	0,04	0,00	0,00
FINLANDIA	107,05	0,03	0,00	0,00
ARGENTINA	83,89	0,03	0,00	0,00
CANADÁ	33,08	0,01	0,00	0,00
DINAMARCA	5,07	0,00	0,00	0,00

* Se encuentra asociado Hong Kong a China.

CUADRO 27
VOLUMEN DE MADERA ASERRADA TABLONES PINO RADIATA
SEGUN EXPORTADOR (m3)

EXPORTADOR	2011		2012	
	VOLUMEN	(%)	VOLUMEN	(%)
TOTAL	335.135,28	100	335.164,87	100
ASERRADEROS ARAUCO S.A.	190.003,38	56,69	172.607,42	51,50
CMPC MADERAS S.A.	83.772,15	25,00	73.647,19	21,97
MASISA S.A.	18.701,67	5,58	24.950,76	7,44
FORESTAL TROMEN S.A.	7.869,09	2,35	23.358,53	6,97
CONSORCIO MADERERO S.A.	16.388,05	4,89	17.600,63	5,25
COMERCIALIZADORA FORESTAL LTDA.	1.301,95	0,39	3.031,03	0,90
OCHOCO LUMBER CHILE LTDA.	4.134,51	1,23	2.975,33	0,89
EXPORT.CR TIMBER CHILE LTDA.	0,00	0,00	2.217,61	0,66
SOC.COM.MAD.ALTO HORIZONTE LTD	1.115,43	0,33	2.016,06	0,60
COMERCIAL E INDUSTRIAL JCE S.A.	1.402,71	0,42	1.440,24	0,43
FORESTAL VALDIVIA LTDA.	455,86	0,14	1.206,14	0,36
FORESTAL MELINKA LIMITADA	0,00	0,00	1.134,74	0,34
ASERRADERO VICTORIA S.A.	1.144,70	0,34	1.022,14	0,30
MADIMEX COMERCIALIZADORA DE MADERA	1.207,42	0,36	995,83	0,30
INDUSTRIAL AGRIFOR LTDA.	0,00	0,00	876,32	0,26
SOC.FOR.AGR.COM.E IND.FATIMA LTDA.	909,33	0,27	817,52	0,24
FORESTAL PUMALLIN LTDA.	390,20	0,12	695,89	0,21
MADERAS DE EXPORTACION LTDA.	1.726,54	0,52	636,46	0,19
FORACTION CHILI S.A.	0,00	0,00	456,72	0,14
LAMINADORA LOS ANGELES S.A.	0,00	0,00	374,00	0,11
INVERSIONES ESPERANZA DOS LTDA.	0,00	0,00	363,45	0,11
INTERNATIONAL FOREST GROUP S.A.	0,00	0,00	345,66	0,10
PROMASA S.A.	1.010,87	0,30	327,69	0,10
EMBALAJES STANDARD LIMITADA	0,00	0,00	307,43	0,09
AGRICOLA Y FORESTAL BAGARO LTDA.	407,13	0,12	286,79	0,09
COMERCIAL CANTA RANA LTDA.	192,98	0,06	212,79	0,06
JULIO CONDEZA NEUBER AG. DE COM. EXTER	0,00	0,00	199,19	0,06
FORESTAL SANTA BLANCA LTDA.	426,62	0,13	194,45	0,06
FORESTAL MELINKA S.A.	1.488,74	0,44	180,66	0,05
FORESTAL L.V. E.I.R.L.	323,85	0,10	160,06	0,05
MADERAS JAIME VENTURELLI Y CIA. LTDA.	213,79	0,06	121,17	0,04
WESTON CHILE S.A.	0,00	0,00	103,03	0,03
SOC.COMERCIAL ANDES-CHILE LTDA	0,00	0,00	101,45	0,03
PALLET VIENTO SUR LTDA.	0,00	0,00	78,66	0,02
AGRICOLA Y FORESTAL EL RETIRO LTDA.	55,61	0,02	54,47	0,02
OTROS	492,73	0,15	67,35	0,02

CUADRO 28
VOLUMEN DE MADERA ASERRADA TABLONES PINO RADIATA
POR AÑO SEGUN MES (m3)

MES	2007	2008	2009	2010	2011	2012
TOTAL	2.757.136,86	2.620.268,42	1.683.968,81	1.765.232,77	2.063.949,77	335.164,87
ENERO	214.520,14	249.172,10	149.454,69	150.639,77	154.326,19	166.762,41
FEBRERO	256.075,00	180.639,61	73.463,32	105.191,79	180.809,09	168.402,46
MARZO	220.238,73	232.750,42	124.299,64	107.941,09	164.266,31	
ABRIL	144.590,86	231.111,27	110.123,69	59.403,49	148.889,23	
MAYO	306.160,92	249.102,75	136.585,79	124.429,18	189.292,83	
JUNIO	231.403,98	216.629,35	128.337,06	183.500,74	151.645,78	
JULIO	225.037,92	230.719,41	144.155,50	193.268,43	159.413,82	
AGOSTO	307.085,27	208.601,57	151.492,49	161.506,19	210.404,73	
SEPTIEMBRE	227.148,70	217.999,71	156.538,03	144.674,77	135.389,01	
OCTUBRE	274.824,14	205.753,22	210.314,27	177.311,36	215.890,37	
NOVIEMBRE	198.563,36	206.804,98	152.747,40	177.452,94	196.146,90	
DICIEMBRE	151.487,85	190.984,04	146.456,93	179.913,03	157.475,52	

**VOLUMEN DE MADERA ASERRADA BASAS PINO RADIATA
SEGUN REGION DE DESTINO**

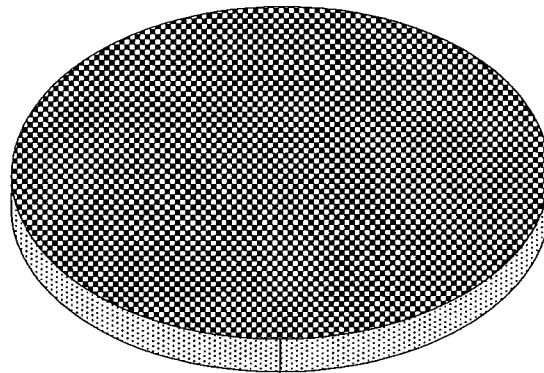

ASIA
100,00%

a FEBRERO 2012

**PRECIOS DE EXPORTACION
MADERA ASERRADA BASAS PINO RADIATA**

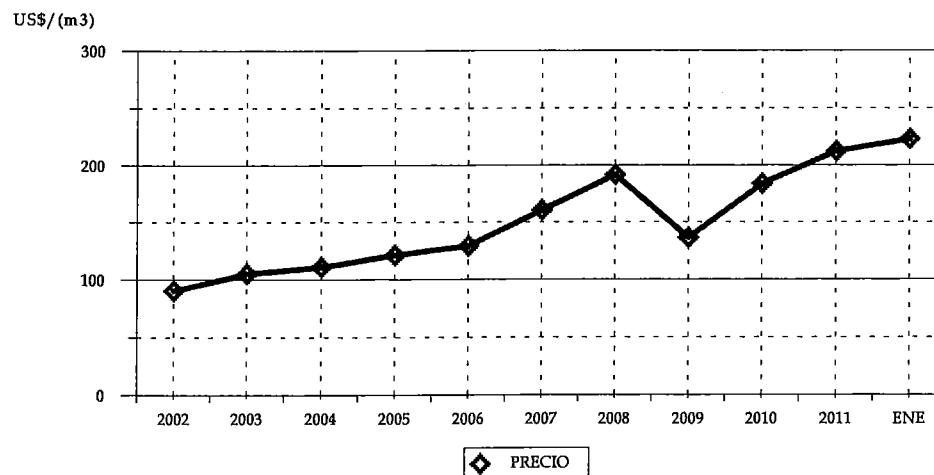

CUADRO 29
VOLUMEN DE MADERA ASERRADA BASAS PINO RADIATA
SEGUN PAIS (m3)

PAIS	2011		2012	
	VOLUMEN	(%)	VOLUMEN	(%)
TOTAL	905,12	100	920,04	100
JAPÓN	905,12	100,00	920,04	100,00

CUADRO 30
VOLUMEN DE MADERA ASERRADA BASAS PINO RADIATA
SEGUN EXPORTADOR (m3)

EXPORTADOR	2011		2012	
	VOLUMEN	(%)	VOLUMEN	(%)
TOTAL	905,12	100	920,04	100
ASERRADEROS ARAUCO S.A.	905,12	100,00	920,04	100,00

CUADRO 31
VOLUMEN DE MADERA ASERRADA BASAS PINO RADIATA
POR AÑO SEGUN MES (m3)

MES	2007	2008	2009	2010	2011	2012
TOTAL	24.230,10	14.185,51	6.617,37	6.421,72	8.710,06	920,04
ENERO	3.608,14	3.464,65	769,77		864,86	920,04
FEBRERO	1.074,80	855,68			40,26	
MARZO	1.056,99	1.127,57	25,20	1.401,53	1.014,43	
ABRIL	3.647,88	885,52	1.047,09			
MAYO		459,05			1.293,91	
JUNIO	2.922,38	846,66	889,00	870,75	1.018,26	
JULIO		1.323,35		1.424,12		
AGOSTO	3.462,42	1.883,52	28,67	159,69	1.522,15	
SEPTIEMBRE	2.380,74	487,75	1.035,91	1.366,56		
OCTUBRE	2.673,56	1.372,99	1.549,44		1.416,37	
NOVIEMBRE		805,74		1.199,06	1.539,81	
DICIEMBRE	3.403,19	673,05	1.272,29			

VOLUMEN DE ASTILLAS EUCALIPTUS NITENS
SEGUN REGION DE DESTINO

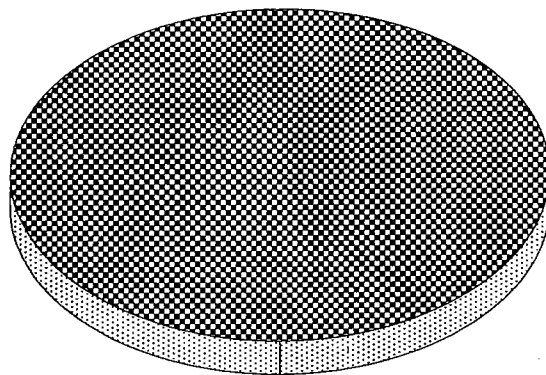

ASIA
100,00%

a FEBRERO 2012

PRECIOS DE EXPORTACION
ASTILLAS EUCALIPTUS NITENS

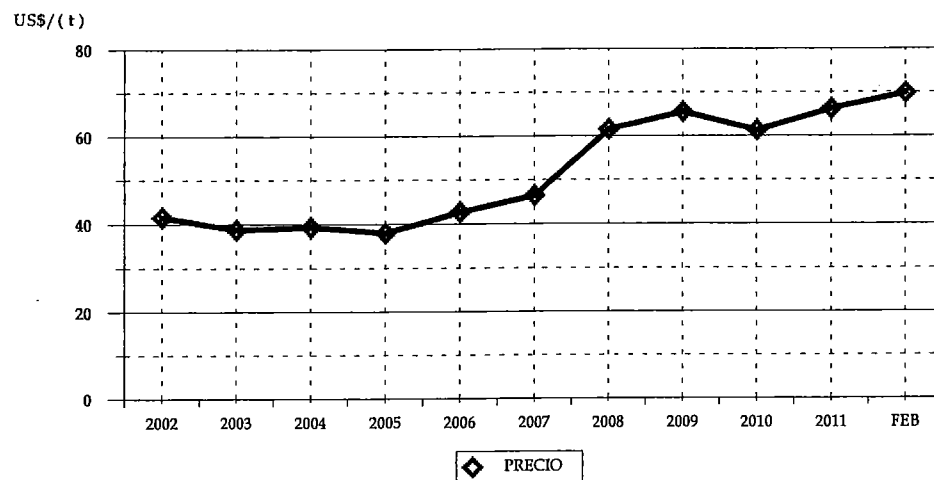

CUADRO 32
VOLUMEN DE ASTILLAS EUCALIPTUS NITENS
SEGUN PAIS (t)

PAIS	2011		2012	
	VOLUMEN	(%)	VOLUMEN	(%)
TOTAL	304.187,30	100	209.796,58	100
JAPÓN	304.187,30	100,00	209.796,58	100,00

CUADRO 33
VOLUMEN DE ASTILLAS EUCALIPTUS NITENS
SEGUN EXPORTADOR (t)

EXPORTADOR	2011		2012	
	VOLUMEN	(%)	VOLUMEN	(%)
TOTAL	304.187,30	100	209.796,58	100
MADERAS ANCHILE LTDA.	159.469,08	52,42	115.646,07	55,12
CONSORCIO MADERERO S.A.	0,00	0,00	51.337,92	24,47
COMACO S.A.	55.009,32	18,08	42.812,59	20,41
FORESTAL LOS ANDES S.A.	21.270,06	6,99	0,00	0,00
FORESTAL DEL SUR S.A.	22.941,62	7,54	0,00	0,00
FORESTAL COMACO S.A.	45.497,22	14,96	0,00	0,00

CUADRO 34
VOLUMEN DE ASTILLAS EUCALIPTUS NITENS
POR AÑO SEGUN MES (t)

MES	2007	2008	2009	2010	2011	2012
TOTAL	991.034,64	1.454.990,05	1.428.836,03	1.494.061,53	1.326.861,69	209.796,58
ENERO	62.977,59	90.224,25	261.383,18	192.210,06	174.696,03	209.796,58
FEBRERO	76.230,03	108.913,06	64.887,51	136.702,90	129.491,27	
MARZO	55.800,08	53.066,57	37.286,46	84.931,98	45.023,79	
ABRIL	85.953,14	100.161,72	164.521,16	176.417,99	164.833,28	
MAYO	46.164,51	119.208,64	56.127,44	89.982,20	208.582,13	
JUNIO	148.803,23	175.300,23	136.401,74	57.419,83	43.659,24	
JULIO	88.318,02	58.066,77	169.758,16	148.325,99	38.483,62	
AGOSTO	130.833,25	201.982,00	126.739,56	151.880,47	63.307,40	
SEPTIEMBRE	15.932,22	72.237,02	199.579,23	103.786,14	144.222,08	
OCTUBRE	122.123,05	144.856,73		155.886,51	114.958,14	
NOVIEMBRE	66.884,41	246.082,25	103.731,62	89.893,92	76.631,14	
DICIEMBRE	91.015,11	84.890,81	108.419,97	106.623,54	122.973,57	

VOLUMEN DE ASTILLAS EUCALIPTUS GLOBULUS
SEGUN REGION DE DESTINO

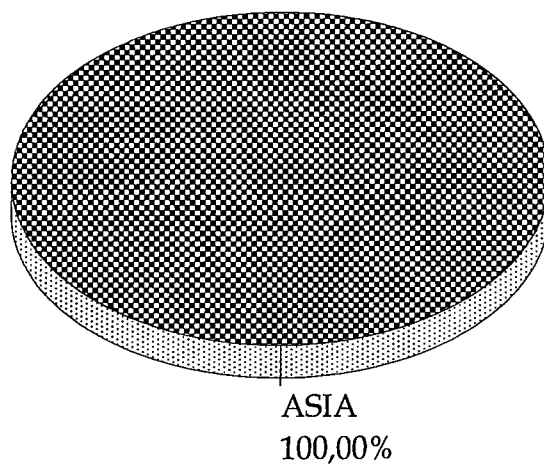

a FEBRERO 2012

PRECIOS DE EXPORTACION
ASTILLAS EUCALIPTUS GLOBULUS

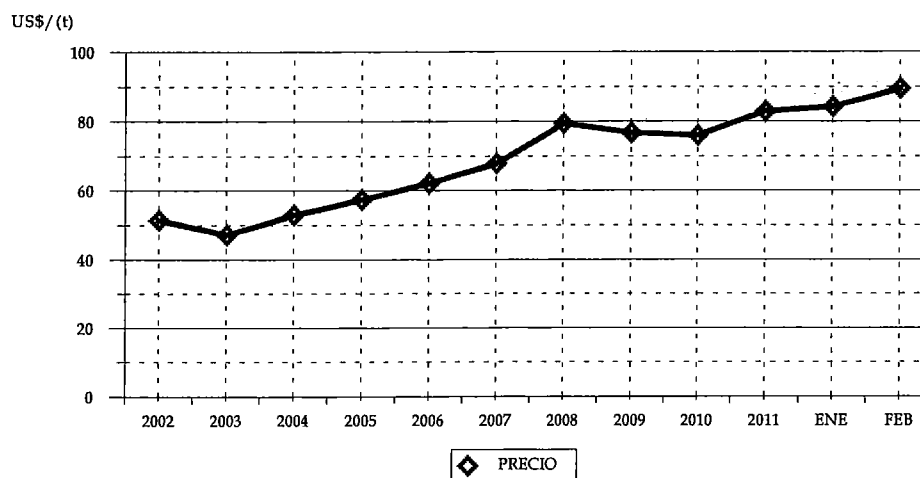

CUADRO 35
VOLUMEN DE ASTILLAS EUCALIPTUS GLOBULUS
SEGUN PAIS (t)

PAIS	2011		2012	
	VOLUMEN	(%)	VOLUMEN	(%)
TOTAL	711.397,82	100	497.860,71	100
JAPÓN	535.900,50	75,33	497.860,71	100,00
PORTUGAL	127.798,32	17,96	0,00	0,00
ESPAÑA	47.699,00	6,70	0,00	0,00

CUADRO 36
VOLUMEN DE ASTILLAS EUCALIPTUS GLOBULUS
SEGUN EXPORTADOR (t)

EXPORTADOR	2011		2012	
	VOLUMEN	(%)	VOLUMEN	(%)
TOTAL	711.397,82	100	497.860,71	100
FORESTAL DEL SUR S.A.	120.270,22	16,91	159.599,84	32,06
ASTILLAS EXPORTACIONES LTDA.	150.017,28	21,09	142.141,64	28,55
COMACO S.A.	54.376,38	7,64	97.612,71	19,61
VOLTERRA S.A.	75.105,84	10,56	51.953,09	10,44
FORESTAL RIO CALLE CALLE S.A.	47.757,00	6,71	46.553,43	9,35
INDUSTRIAL BOSQUES CAUTIN S.A.	42.781,56	6,01	0,00	0,00
FORESTAL COMACO S.A.	130.290,51	18,31	0,00	0,00
CONSORCIO MADERERO S.A.	90.799,03	12,76	0,00	0,00

CUADRO 37
VOLUMEN DE ASTILLAS EUCALIPTUS GLOBULUS
POR AÑO SEGUN MES (t)

MES	2007	2008	2009	2010	2011	2012
TOTAL	2.488.156,36	2.980.702,76	2.368.436,83	3.170.169,0	3.811.408,33	497.860,71
ENERO	224.587,08	309.068,04	293.710,90	96.911,06	407.034,57	214.053,28
FEBRERO	115.599,29	254.988,15	145.212,62	234.742,55	304.363,25	283.807,43
MARZO	336.072,33	333.672,07	186.871,22	288.941,82	339.767,36	
ABRIL	164.561,49	213.393,17	161.604,58	196.884,45	264.742,77	
MAYO	262.974,36	165.614,94	125.787,71	249.592,27	339.085,45	
JUNIO	97.369,16	226.328,54	289.286,43	177.605,44	242.262,37	
JULIO	271.125,64	230.210,17	148.830,33	253.347,44	328.201,91	
AGOSTO	193.365,14	149.203,44	169.745,32	461.641,26	283.983,08	
SEPTIEMBRE	165.754,62	325.886,22	284.401,22	205.231,34	149.203,00	
OCTUBRE	150.480,49	143.420,68	204.482,87	307.120,70	560.251,93	
NOVIEMBRE	183.622,04	364.244,99	193.793,88	219.365,01	81.407,78	
DICIEMBRE	322.644,72	264.672,35	164.709,75	478.785,66	511.104,86	

**VOLUMEN DE PAPEL PERIODICO
SEGUN REGION DE DESTINO**

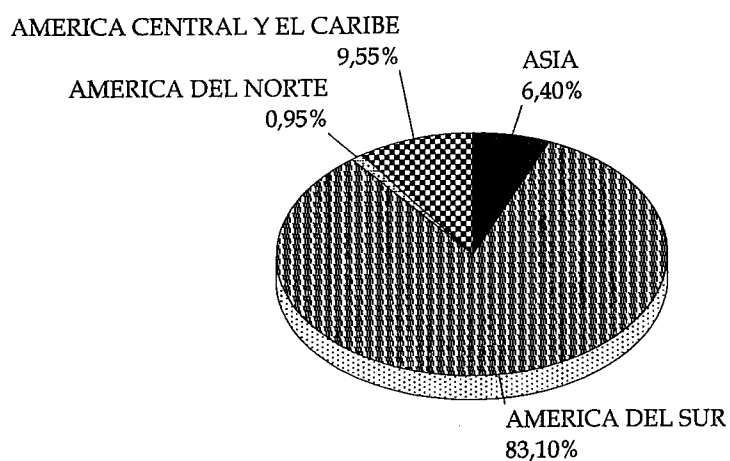

a FEBRERO 2012

**PRECIOS DE EXPORTACION
PAPEL PERIODICO**

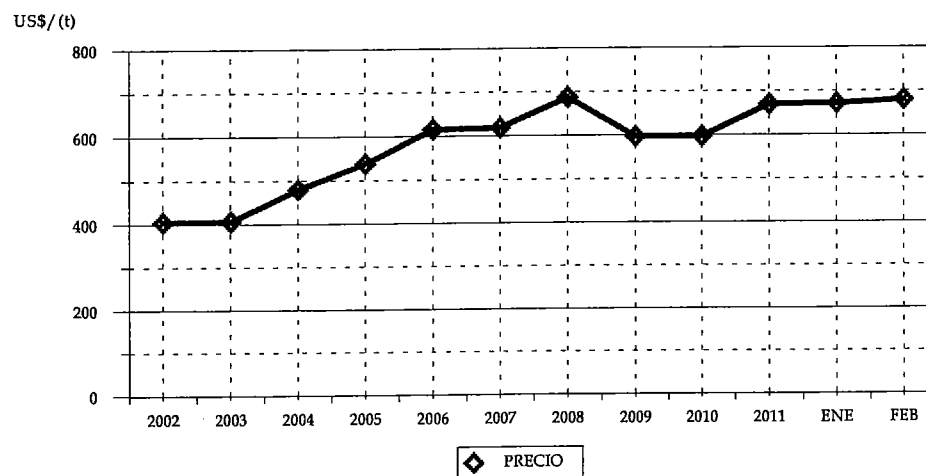

CUADRO 38
VOLUMEN DE PAPEL PERIODICO
SEGUN PAIS (t)

PAIS	2011		2012	
	VOLUMEN	(%)	VOLUMEN	(%)
TOTAL	31.189,38	100	28.625,07	100
PERÚ	8.445,40	27,08	10.001,37	34,94
ARGENTINA	5.505,04	17,65	5.803,77	20,28
ECUADOR	3.211,60	10,30	3.310,87	11,57
COLOMBIA	1.608,75	5,16	1.872,90	6,54
REPÚBLICA DOMINICANA	1.289,78	4,14	1.664,58	5,82
BOLIVIA	2.473,17	7,93	1.272,52	4,45
INDIA	1.614,41	5,18	1.090,93	3,81
BRASIL	1.807,08	5,79	654,07	2,28
PARAGUAY	800,00	2,56	517,03	1,81
CHINA	0,00	0,00	497,14	1,74
COSTA RICA	375,55	1,20	410,78	1,44
PANAMÁ	513,84	1,65	366,75	1,28
URUGUAY	874,98	2,81	355,36	1,24
MÉXICO	0,00	0,00	272,18	0,95
TAILANDIA	265,47	0,85	243,33	0,85
GUATEMALA	530,19	1,70	217,14	0,76
ANTILLAS NEERLANDESAS	0,00	0,00	49,52	0,17
ARUBA	0,00	0,00	24,84	0,09
VENEZUELA	1.310,70	4,20	0,00	0,00
TAIWÁN	238,40	0,76	0,00	0,00
EL SALVADOR	177,67	0,57	0,00	0,00
TERR. HOLANDÉS EN AMÉRICA	74,10	0,24	0,00	0,00
PUERTO RICO	73,26	0,23	0,00	0,00

* Se encuentra asociado Hong Kong a China.

CUADRO 39
VOLUMEN DE PAPEL PERIODICO
SEGUN EXPORTADOR (t)

EXPORTADOR	2011		2012	
	VOLUMEN	(%)	VOLUMEN	(%)
TOTAL	31.189,38	100	28.625,07	100
PAPELES RIO VERGARA S.A.	0,00	0,00	20.838,80	72,80
PAPELES NORSKE SKOG BIO BIO LTDA.	10.859,74	34,82	7.786,27	27,20
INDUSTRIAS FORESTALES S.A.	20.261,45	64,96	0,00	0,00
FINNING CHILE S.A.	0,00	0,00	0,00	0,00
AVALOS MOSCOSO, PEDRO	68,19	0,22	0,00	0,00

CUADRO 40
VOLUMEN DE PAPEL PERIODICO
POR AÑO SEGUN MES (t)

MES	2007	2008	2009	2010	2011	2012
TOTAL	231.575,32	219.470,39	231.891,56	206.719,01	212.373,50	28.625,07
ENERO	23.037,73	14.939,20	14.373,80	18.189,30	15.358,36	17.642,47
FEBRERO	21.011,52	19.219,33	8.922,30	15.316,20	15.831,01	10.982,60
MARZO	17.612,63	19.422,53	20.375,07	12.549,96	19.014,65	
ABRIL	20.238,97	13.220,87	10.224,94	4.460,64	20.843,32	
MAYO	21.735,73	16.130,06	19.641,75	13.575,21	16.714,94	
JUNIO	15.713,75	15.996,51	24.353,89	16.826,13	14.599,16	
JULIO	20.289,17	16.735,79	27.240,14	24.636,72	19.038,76	
AGOSTO	24.016,24	19.848,61	20.196,25	21.381,30	19.222,27	
SEPTIEMBRE	14.153,65	23.740,01	22.131,35	21.928,59	18.094,19	
OCTUBRE	17.383,47	20.051,50	24.208,94	21.174,80	20.265,55	
NOVIEMBRE	20.133,09	21.061,65	22.451,76	20.294,95	19.884,92	
DICIEMBRE	16.249,39	19.104,34	17.771,37	16.385,22	13.506,36	

VOLUMEN DE TABLEROS MDF PINO RADIATA

SEGUN REGION DE DESTINO

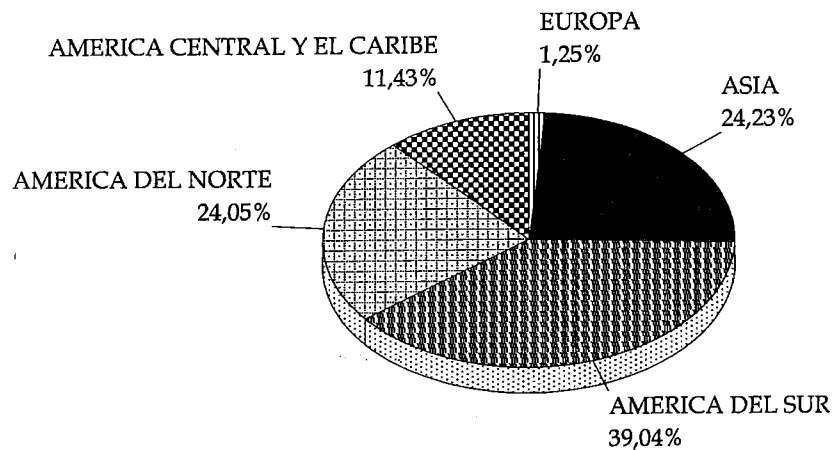

a FEBRERO 2012

PRECIOS DE EXPORTACION TABLEROS MDF PINO RADIATA

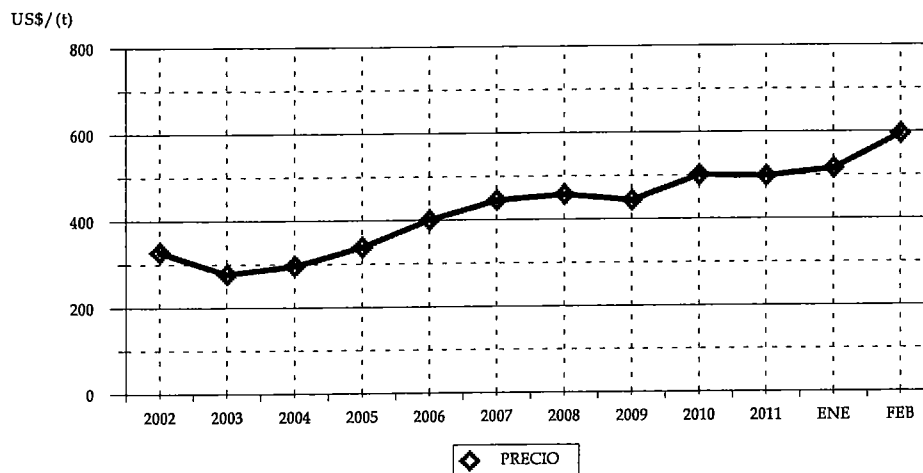

CUADRO 41
VOLUMEN DE TABLEROS MDF PINO RADIATA
SEGUN PAIS (t)

PAIS	2011		2012	
	VOLUMEN	(%)	VOLUMEN	(%)
TOTAL	45.097,52	100	34.013,75	100
MÉXICO	14.897,07	33,03	5.592,21	16,44
COLOMBIA	5.471,51	12,13	4.681,92	13,76
ECUADOR	4.675,58	10,37	3.981,56	11,71
ARABIA SAUDITA	7.988,38	17,71	3.417,01	10,05
PERÚ	3.342,76	7,41	2.962,86	8,71
ESTADOS UNIDOS	2.877,60	6,38	2.467,38	7,25
VENEZUELA	199,68	0,44	1.530,02	4,50
TAIWÁN	72,15	0,16	1.472,16	4,33
ISRAEL	0,00	0,00	1.276,30	3,75
COSTA RICA	257,19	0,57	1.219,37	3,58
GUATEMALA	800,24	1,77	847,08	2,49
VIETNÁM	0,00	0,00	667,24	1,96
TRINIDAD Y TOBAGO	549,15	1,22	548,09	1,61
JAPÓN	624,42	1,38	543,89	1,60
COREA DEL SUR	192,86	0,43	356,78	1,05
PANAMÁ	746,65	1,66	333,96	0,98
INDIA	103,17	0,23	318,07	0,94
REPÚBLICA DOMINICANA	280,22	0,62	291,43	0,86
ITALIA	0,00	0,00	284,92	0,84
HONDURAS	574,39	1,27	219,79	0,65
EL SALVADOR	64,99	0,14	190,07	0,56
PUERTO RICO	59,29	0,13	142,47	0,42
CANADÁ	0,00	0,00	119,81	0,35
INDONESIA	20,12	0,04	118,95	0,35
GUYANA	51,08	0,11	116,44	0,34
NICARAGUA	195,69	0,43	83,91	0,25
ESPAÑA	0,00	0,00	73,54	0,22
CHINA	531,02	1,18	72,69	0,21
ALEMANIA	114,31	0,25	67,66	0,20
ANTILLAS NEERLANDESAS	0,00	0,00	10,60	0,03
BOLIVIA	226,90	0,50	4,74	0,01
ARGENTINA	0,00	0,00	0,85	0,00
SUDÁFRICA	152,93	0,34	0,00	0,00
BARBADOS	23,11	0,05	0,00	0,00
BRASIL	5,07	0,01	0,00	0,00

* Se encuentra asociado Hong Kong a China.

CUADRO 42
VOLUMEN DE TABLEROS MDF PINO RADIATA
SEGUN EXPORTADOR (t)

EXPORTADOR	2011		2012	
	VOLUMEN	(%)	VOLUMEN	(%)
TOTAL	45.097,52	100	34.013,75	100
MASISA S.A.	21.448,45	47,56	19.119,34	56,21
PANELES ARAUCO S.A.	22.981,41	50,96	14.724,76	43,29
EXP.Y SER.FOR.ANDES CHILE LTDA	0,00	0,00	135,23	0,40
FELTRES S.A.	0,00	0,00	12,73	0,04
CORZA S.A.	12,03	0,03	12,03	0,04
ENCHAPADORA DE PANELES Y MADERAS LTI	0,00	0,00	5,81	0,02
SODIMAC S.A.	0,00	0,00	3,01	0,01
FERRETERIA EL AGUILA S.A.	0,00	0,00	0,85	0,00
POLINCAY EXPORT LTDA.	651,59	1,44	0,00	0,00
COLCHONES ROSEN S.A.I.C.	4,05	0,01	0,00	0,00

CUADRO 43
VOLUMEN DE TABLEROS MDF PINO RADIATA
POR AÑO SEGUN MES (t)

MES	2007	2008	2009	2010	2011	2012
TOTAL	206.888,36	296.835,11	212.171,17	219.553,91	309.476,30	34.013,75
ENERO	15.365,02	16.979,96	14.742,70	15.109,18	27.473,22	21.818,64
FEBRERO	15.489,11	33.848,66	18.114,23	8.915,36	17.624,31	12.195,11
MARZO	23.205,37	27.448,08	25.923,49	17.801,46	27.575,63	
ABRIL	11.768,00	21.425,63	14.355,44	13.064,07	14.717,90	
MAYO	20.924,48	25.518,47	12.447,86	15.496,55	39.154,82	
JUNIO	15.425,24	30.303,91	14.773,13	20.504,02	14.749,95	
JULIO	15.592,09	28.574,45	19.550,26	12.618,09	34.509,07	
AGOSTO	13.761,17	17.047,54	16.413,07	24.815,11	36.009,65	
SEPTIEMBRE	16.904,42	27.816,33	22.099,79	23.876,86	24.498,46	
OCTUBRE	12.626,80	23.844,53	25.498,91	28.383,88	23.519,02	
NOVIEMBRE	25.837,67	22.983,38	10.894,68	17.182,83	16.788,60	
DICIEMBRE	19.989,02	21.044,18	17.357,60	21.786,51	32.855,68	

**VOLUMEN DE TABLEROS CONTRACHAPADOS PINO RADIATA
SEGUN REGION DE DESTINO**

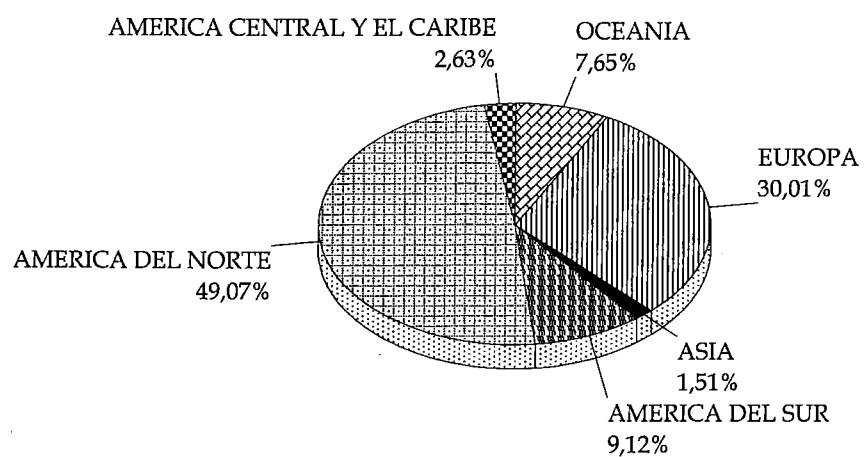

a FEBRERO 2012

**PRECIOS DE EXPORTACION
TABLEROS CONTRACHAPADOS PINO RADIATA**

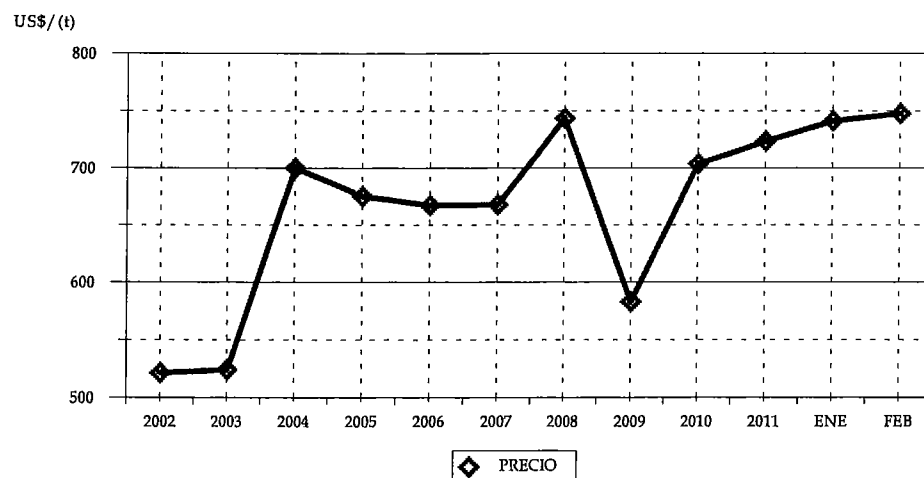

CUADRO 44
VOLUMEN DE TABLEROS CONTRACHAPADOS PINO RADIATA
SEGUN PAIS (t)

PAIS	2011		2012	
	VOLUMEN	(%)	VOLUMEN	(%)
TOTAL	87.567,05	100	59.033,46	100
ESTADOS UNIDOS	25.445,05	29,06	16.491,80	27,94
MÉXICO	19.164,63	21,89	11.812,83	20,01
HOLANDA	8.049,80	9,19	4.375,61	7,41
REINO UNIDO	2.422,24	2,77	4.042,34	6,85
AUSTRALIA	5.889,25	6,73	3.774,21	6,39
COLOMBIA	1.132,09	1,29	3.419,33	5,79
ITALIA	3.862,99	4,41	2.704,88	4,58
ALEMANIA	2.079,60	2,37	1.606,92	2,72
PERÚ	988,70	1,13	1.327,63	2,25
DINAMARCA	4.301,46	4,91	1.108,82	1,88
SUECIA	1.756,16	2,01	821,52	1,39
NUEVA ZELANDIA	1.729,89	1,98	743,50	1,26
CANADÁ	1.383,33	1,58	663,86	1,12
NORUEGA	1.432,94	1,64	639,43	1,08
PUERTO RICO	637,19	0,73	561,28	0,95
FINLANDIA	1.288,06	1,47	553,52	0,94
FRANCIA	524,23	0,60	510,49	0,86
BÉLGICA	1.263,00	1,44	484,36	0,82
JAPÓN	243,54	0,28	450,05	0,76
ESPAÑA	508,65	0,58	402,76	0,68
BARBADOS	103,20	0,12	369,54	0,63
ARGENTINA	0,00	0,00	345,18	0,58
COREA DEL SUR	48,07	0,05	294,24	0,50
COSTA RICA	97,69	0,11	266,99	0,45
TURQUÍA	402,05	0,46	265,00	0,45
VENEZUELA	26,24	0,03	194,81	0,33
PANAMÁ	181,70	0,21	183,58	0,31
JAMAICA	985,73	1,13	103,20	0,17
ECUADOR	76,34	0,09	99,25	0,17
TAIWÁN	0,00	0,00	97,93	0,17
IRLANDA	0,00	0,00	75,23	0,13
POLONIA	0,00	0,00	73,70	0,12
ESTONIA	0,00	0,00	52,76	0,09
TRINIDAD Y TOBAGO	23,39	0,03	43,06	0,07
SINGAPUR	0,00	0,00	24,69	0,04
INDIA	75,33	0,09	24,68	0,04
GUATEMALA	0,00	0,00	24,48	0,04
GUYANA	566,30	0,65	0,00	0,00
VIETNÁM	241,33	0,28	0,00	0,00
CHINA	175,25	0,20	0,00	0,00
REPÚBLICA CHECA	147,00	0,17	0,00	0,00
KUWAIT	130,32	0,15	0,00	0,00
PORTUGAL	71,16	0,08	0,00	0,00
EL SALVADOR	39,11	0,04	0,00	0,00
LETONIA	24,81	0,03	0,00	0,00
HONDURAS	24,65	0,03	0,00	0,00
ANTILLAS NEERLANDESAS	24,60	0,03	0,00	0,00

* Se encuentra asociado Hong Kong a China.

CUADRO 45
VOLUMEN DE TABLEROS CONTRACHAPADOS PINO RADIATA
SEGUN EXPORTADOR (t)

EXPORTADOR	2011		2012	
	VOLUMEN	(%)	VOLUMEN	(%)
TOTAL	87.567,05	100	59.033,46	100
PANELES ARAUCO S.A.	61.469,87	70,20	37.381,38	63,32
CMPC MADERAS S.A.	15.184,86	17,34	13.538,40	22,93
EAGON LAUTARO S.A.	6.133,59	7,00	4.078,43	6,91
TULSA S.A.	3.140,16	3,59	3.100,52	5,25
INFODEMA S.A.	168,47	0,19	613,23	1,04
INDUSTRIAS RIO ITATA II S.A.	1.306,78	1,49	147,98	0,25
FORESTAL PUMALLIN LTDA.	0,00	0,00	98,76	0,17
PRIMUS LUMBER S.A.	66,00	0,08	44,00	0,07
COM. ROBERTO BECERRA Y CIA LTDA.	34,83	0,04	25,92	0,04
VILLAFRANCA OLIVER CHILE LTDA.	30,50	0,03	2,95	0,00
FERRETERIA EL AGUILA S.A.	0,00	0,00	1,79	0,00
EXP.Y SER.FOR.ANDES CHILE LTDA	0,00	0,00	0,10	0,00
SUM. DE NAVES METALMAR CIA. LTDA.	8,00	0,01	0,00	0,00
INDUSTRIA MADERERA PROSPERIDAD S.A.	24,00	0,03	0,00	0,00

CUADRO 46
VOLUMEN DE TABLEROS CONTRACHAPADOS PINO RADIATA
POR AÑO SEGUN MES (t)

MES	2007	2008	2009	2010	2011	2012
TOTAL	371.031,76	465.656,14	489.097,40	470.213,76	571.792,18	59.033,46
ENERO	35.428,88	34.258,27	35.640,85	37.464,71	37.764,25	29.069,37
FEBRERO	38.432,40	28.980,40	34.363,99	39.882,90	49.802,80	29.964,09
MARZO	30.557,54	30.944,46	41.903,31	27.278,02	50.914,38	
ABRIL	16.735,40	36.381,00	36.729,13	23.361,04	46.226,10	
MAYO	38.339,43	34.878,81	38.115,21	34.843,61	60.077,58	
JUNIO	29.560,12	42.810,50	36.897,00	33.508,66	32.243,85	
JULIO	36.198,15	46.768,87	41.930,63	47.071,49	47.781,59	
AGOSTO	33.763,53	43.740,31	46.933,22	51.740,39	61.367,18	
SEPTIEMBRE	30.312,45	43.797,97	38.757,18	42.892,21	53.817,11	
OCTUBRE	25.970,61	46.016,33	54.893,39	45.126,01	41.959,85	
NOVIEMBRE	30.551,89	41.390,86	46.789,83	42.876,91	47.157,17	
DICIEMBRE	25.181,35	35.688,37	36.143,65	44.167,82	42.680,34	

**VOLUMEN DE TABLEROS DE PARTICULAS PINO RADIATA
SEGUN REGION DE DESTINO**

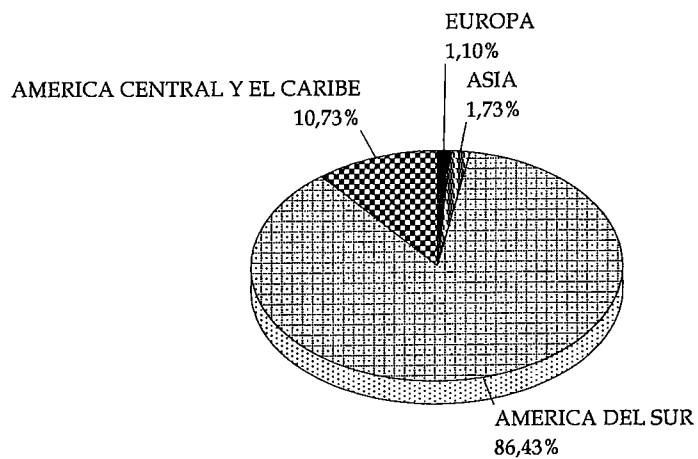

a FEBRERO 2012

**PRECIOS DE EXPORTACION
TABLEROS DE PARTICULAS PINO RADIATA**

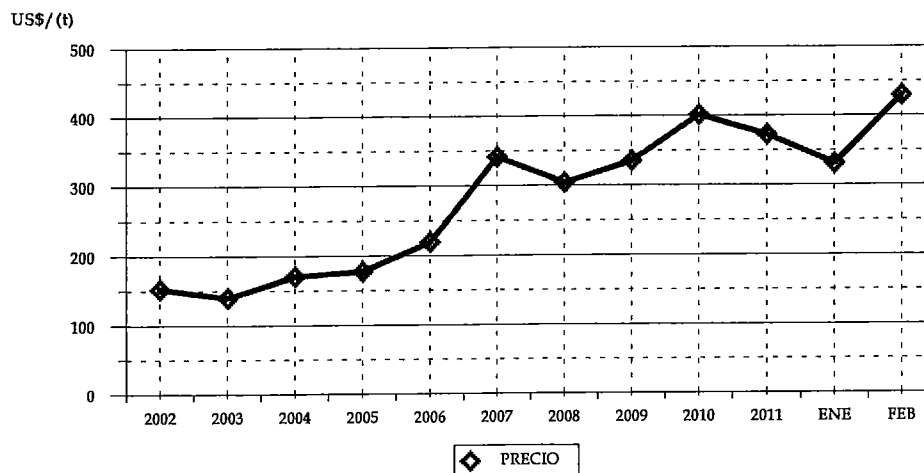

CUADRO 47
VOLUMEN DE TABLEROS DE PARTICULAS PINO RADIATA
SEGUN PAIS (t)

PAIS	2011		2012	
	VOLUMEN	(%)	VOLUMEN	(%)
TOTAL	2.889,95	100	2.746,90	100
PERÚ	1.217,15	42,12	1.380,58	50,26
ECUADOR	878,23	30,39	993,60	36,17
PUERTO RICO	11,70	0,40	118,35	4,31
REPÚBLICA DOMINICANA	659,18	22,81	73,63	2,68
COREA DEL SUR	0,00	0,00	47,55	1,73
COSTA RICA	0,00	0,00	45,02	1,64
GUATEMALA	24,60	0,85	44,51	1,62
ALEMANIA	0,00	0,00	30,31	1,10
TRINIDAD Y TOBAGO	0,00	0,00	13,35	0,49
NICARAGUA	68,30	2,36	0,00	0,00
EL SALVADOR	22,00	0,76	0,00	0,00
PANAMÁ	8,78	0,30	0,00	0,00

CUADRO 48
VOLUMEN DE TABLEROS DE PARTICULAS PINO RADIATA
SEGUN EXPORTADOR (t)

EXPORTADOR	2011		2012	
	VOLUMEN	(%)	VOLUMEN	(%)
TOTAL	2.889,95	100	2.746,90	100
MASISA S.A.	2.819,75	97,57	2.701,88	98,36
EXP.Y SER.FOR.ANDES CHILE LTDA	0,00	0,00	45,02	1,64
TECNO FAST ATCO S.A.	70,20	2,43	0,00	0,00

CUADRO 49
VOLUMEN DE TABLEROS DE PARTICULAS PINO RADIATA
POR AÑO SEGUN MES (t)

MES	2007	2008	2009	2010	2011	2012
TOTAL	23.582,00	24.541,03	14.646,35	26.874,26	15.549,58	2.746,90
ENERO	2.940,24	1.999,87	1.196,40	2.187,07	1.649,19	628,64
FEBRERO	1.610,93	2.810,93	1.047,10	22,40	1.240,76	2.118,26
MARZO	1.371,45	1.261,52	520,77	2.250,49	588,27	
ABRIL	1.413,14	1.114,67	279,02	1.402,92	1.396,57	
MAYO	1.647,58	2.205,04	686,57	1.877,01	3.177,44	
JUNIO	2.991,36	2.403,99	1.567,33	1.253,17	904,75	
JULIO	2.532,30	2.979,47	982,81	634,61	1.354,70	
AGOSTO	3.177,72	2.103,02	1.239,75	3.263,19	411,57	
SEPTIEMBRE	2.390,67	1.927,00	2.008,10	4.113,64	730,93	
OCTUBRE	51,54	1.890,88	2.392,98	3.929,81	854,93	
NOVIEMBRE	2.217,13	2.321,19	1.026,20	3.779,32	718,76	
DICIEMBRE	1.237,94	1.523,47	1.699,32	2.160,62	2.521,72	

**VOLUMEN DE CHAPA DEBOBINADA PINO RADIATA
SEGUN REGION DE DESTINO**

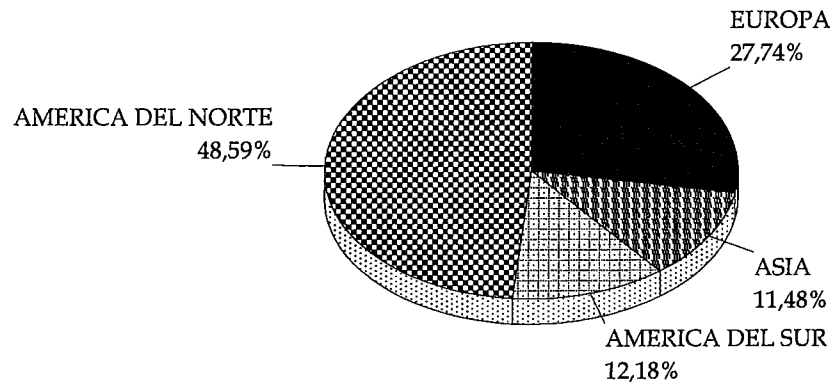

a FEBRERO 2012

**PRECIOS DE EXPORTACION
CHAPA DEBOBINADA PINO RADIATA**

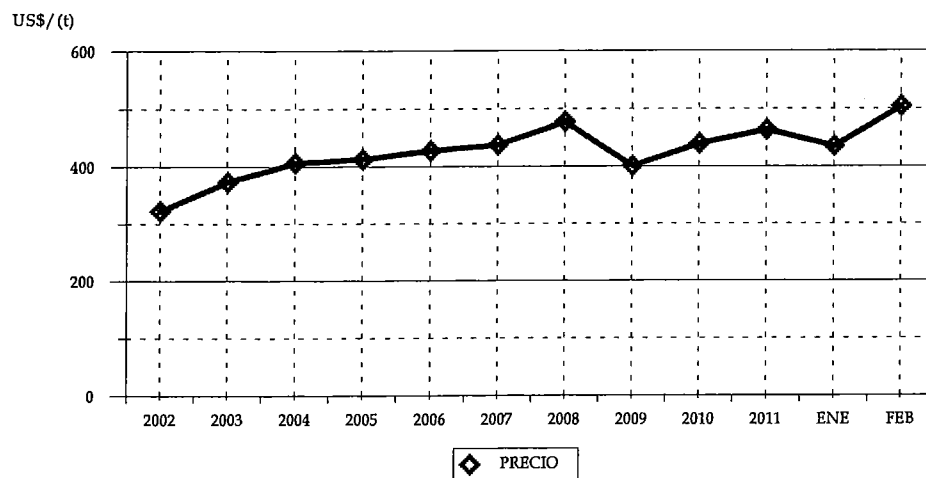

CUADRO 50
VOLUMEN DE CHAPA DEBOBINADA PINO RADIATA
SEGUN PAIS (t)

PAIS	2011		2012	
	VOLUMEN	(%)	VOLUMEN	(%)
TOTAL	1.399,15	100	2.120,43	100
MÉXICO	859,15	61,40	1.030,34	48,59
ESPAÑA	81,32	5,81	385,24	18,17
ECUADOR	53,42	3,82	258,35	12,18
TAIWÁN	0,00	0,00	226,86	10,70
TURQUÍA	0,00	0,00	202,99	9,57
MALASIA	0,00	0,00	16,64	0,78
JAPÓN	400,67	28,64	0,00	0,00
COREA DEL SUR	4,60	0,33	0,00	0,00

CUADRO 51
VOLUMEN DE CHAPA DEBOBINADA PINO RADIATA
SEGUN EXPORTADOR (t)

EXPORTADOR	2011		2012	
	VOLUMEN	(%)	VOLUMEN	(%)
TOTAL	1.399,15	100	2.120,43	100
LAMINADORA LOS ANGELES S.A.	175,17	12,52	722,14	34,06
TULSA S.A.	421,27	30,11	624,52	29,45
INDUSTRIA DE MADERA BORVER LTDA.	683,98	48,89	551,70	26,02
VILLAFRANCA OLIVER CHILE LTDA.	114,13	8,16	222,06	10,47
SHIN GWANG FORESTAL CHILE S.A.	4,60	0,33	0,00	0,00

CUADRO 52
VOLUMEN DE CHAPA DEBOBINADA PINO RADIATA
POR AÑO SEGUN MES (t)

MES	2007	2008	2009	2010	2011	2012
TOTAL	18.903,82	16.228,22	17.262,85	11.332,18	14.564,67	2.120,43
ENERO	2.450,88	1.721,67	757,87	907,44	880,83	989,16
FEBRERO	1.698,35	1.314,47	1.757,63	828,59	518,32	1.131,27
MARZO	1.713,42	1.278,09	2.510,26	316,60	1.716,65	
ABRIL	1.869,83	1.115,91	2.644,31	616,05	517,96	
MAYO	1.800,26	1.812,31	1.346,01	922,08	1.180,66	
JUNIO	1.404,87	1.234,62	778,48	664,66	1.766,85	
JULIO	1.005,63	772,31	1.169,97	1.162,25	862,74	
AGOSTO	1.099,68	1.160,80	877,53	838,10	1.810,19	
SEPTIEMBRE	1.084,66	1.186,95	1.992,49	897,53	1.323,28	
OCTUBRE	1.523,99	2.145,31	1.298,42	1.238,33	1.152,95	
NOVIEMBRE	1.935,16	1.161,94	981,01	1.449,76	1.439,03	
DICIEMBRE	1.317,07	1.323,83	1.148,85	1.490,82	1.395,21	

**VOLUMEN DE MADERA CEPILLADA PINO RADIATA
SEGUN REGION DE DESTINO**

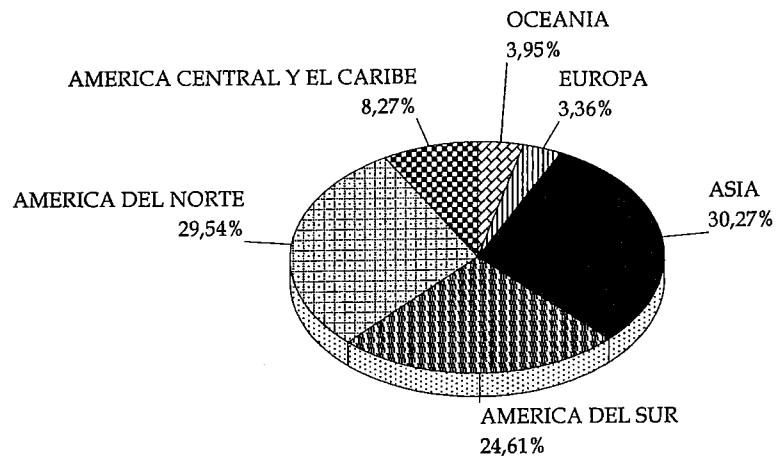

a FEBRERO 2012

**PRECIOS DE EXPORTACION
MADERA CEPILLADA PINO RADIATA**

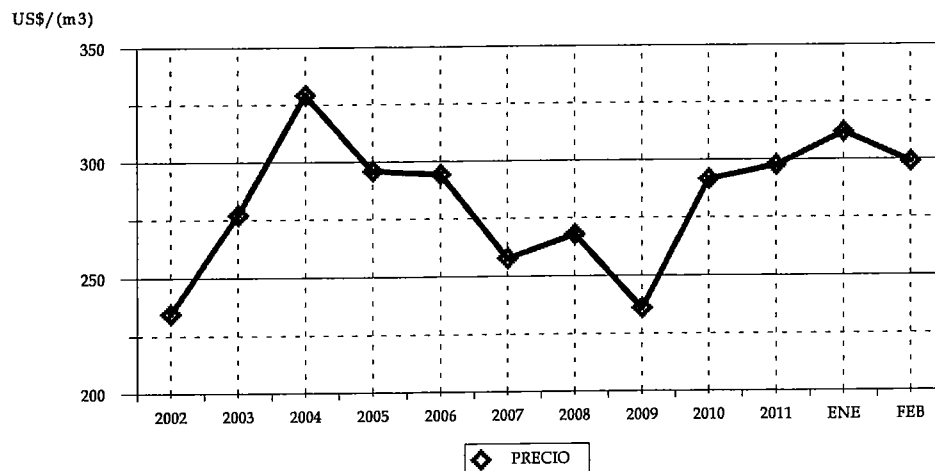

CUADRO 53
VOLUMEN DE MADERA CEPILLADA PINO RADIATA
SEGUN PAIS (m3)

PAIS	2011		2012	
	VOLUMEN	(%)	VOLUMEN	(%)
TOTAL	54.632,92	100	50.817,30	100
MÉXICO	19.411,24	35,53	12.128,83	23,87
CHINA	9.004,79	16,48	8.806,71	17,33
PERÚ	4.872,96	8,92	6.877,45	13,53
COLOMBIA	5.299,03	9,70	5.395,85	10,62
JAPÓN	5.227,98	9,57	4.615,47	9,08
COSTA RICA	1.261,49	2,31	3.514,24	6,92
ESTADOS UNIDOS	3.472,57	6,36	2.665,40	5,25
AUSTRALIA	786,48	1,44	1.989,05	3,91
ESPAÑA	2.974,38	5,44	1.635,53	3,22
VIETNÁM	634,13	1,16	758,97	1,49
GUATEMALA	253,13	0,46	578,49	1,14
TAIWÁN	236,00	0,43	409,03	0,80
COREA DEL SUR	108,59	0,20	388,98	0,77
ARABIA SAUDITA	0,00	0,00	295,43	0,58
CANADÁ	383,61	0,70	216,25	0,43
ECUADOR	0,00	0,00	182,15	0,36
TAILANDIA	89,02	0,16	108,67	0,21
EL SALVADOR	96,08	0,18	102,16	0,20
HOLANDA	61,69	0,11	65,46	0,13
VENEZUELA	50,45	0,09	50,45	0,10
NUEVA ZELANDIA	64,83	0,12	20,45	0,04
ANTILLAS NEERLANDESAS	0,00	0,00	7,23	0,01
ITALIA	0,00	0,00	5,07	0,01
REINO UNIDO	237,63	0,43	0,00	0,00
FINLANDIA	91,67	0,17	0,00	0,00
PANAMÁ	15,17	0,03	0,00	0,00

* Se encuentra asociado Hong Kong a China.

CUADRO 54
VOLUMEN DE MADERA CEPILLADA PINO RADIATA
SEGUN EXPORTADOR (m3)

EXPORTADOR	2011		2012	
	VOLUMEN	(%)	VOLUMEN	(%)
TOTAL	54.632,92	100	50.817,30	100
ASERRADEROS ARAUCO S.A.	34.893,89	63,87	29.271,95	57,60
CMPC MADERAS S.A.	10.658,51	19,51	13.363,15	26,30
MASISA S.A.	2.294,30	4,20	1.810,85	3,56
MADENAT CHILE LTDA.	1.188,12	2,17	1.684,03	3,31
BLOCK & CUTSTOCK S.A.	0,00	0,00	1.040,16	2,05
FORESTAL SANTA BLANCA LTDA.	540,82	0,99	833,38	1,64
OCHOCO LUMBER CHILE LTDA.	0,00	0,00	583,67	1,15
WOODGRAIN CHILE LTDA.	0,00	0,00	379,55	0,75
MADERAS MARTIN LTDA	37,37	0,07	373,10	0,73
COMERCIALIZADORA FORESTAL LTDA.	326,24	0,60	364,72	0,72
INDUSTRIA MADERERA PROSPERIDAD S.A.	351,44	0,64	259,06	0,51
SODIMAC S.A.	730,58	1,34	233,54	0,46
SOUTH PACIFIC LUMBER TRADE S.A.	45,45	0,08	176,84	0,35
COMERCIAL CANTA RANA LTDA.	0,00	0,00	155,77	0,31
PROMASA S.A.	835,05	1,53	137,99	0,27
PRIMUS LUMBER S.A.	0,00	0,00	86,19	0,17
EXP.Y SER.FOR.ANDES CHILE LTDA	0,00	0,00	38,34	0,08
SOC. MADERAS BRAVO LTDA.	0,00	0,00	12,64	0,02
TECNO FAST ATCO S.A.	0,00	0,00	12,39	0,02
SOC. I. MAD. WESTERN CHILEAN LTDA.	155,96	0,29	0,00	0,00
NORAMCO S.A.	156,00	0,29	0,00	0,00
MADERAS RADIATA S.A.	45,59	0,08	0,00	0,00
ITI CHILE S.A.	119,90	0,22	0,00	0,00
FORESTAL BELEN LTDA.	309,02	0,57	0,00	0,00
CONSORCIO MADERERO S.A.	1.944,72	3,56	0,00	0,00

CUADRO 55
VOLUMEN DE MADERA CEPILLADA PINO RADIATA
POR AÑO SEGUN MES (m3)

MES	2007	2008	2009	2010	2011	2012
TOTAL	521.870,56	374.535,45	295.858,88	296.946,22	304.413,90	50.817,30
ENERO	47.833,00	48.675,63	18.372,45	25.306,01	27.643,11	25.127,45
FEBRERO	38.712,23	31.205,12	15.434,36	22.070,37	26.989,82	25.689,86
MARZO	35.233,64	25.672,26	24.689,57	19.947,50	29.418,75	
ABRIL	37.269,83	31.420,44	24.128,66	18.301,23	20.278,82	
MAYO	47.509,45	25.718,90	28.685,73	25.640,79	28.928,11	
JUNIO	52.427,30	28.607,91	26.335,06	27.076,15	10.695,50	
JULIO	33.938,82	28.345,16	25.667,96	25.459,79	27.363,76	
AGOSTO	59.178,85	39.720,99	31.009,83	28.747,65	25.411,05	
SEPTIEMBRE	39.685,25	29.069,03	29.476,83	24.382,79	23.468,12	
OCTUBRE	57.802,88	33.351,73	27.705,68	25.818,17	24.388,76	
NOVIEMBRE	33.212,02	29.399,61	23.256,00	21.432,88	25.408,32	
DICIEMBRE	39.067,31	23.348,67	21.096,74	32.762,91	34.419,80	

VOLUMEN DE MADERA CLEAR EN BLOQUES PINO RADIATA
SEGUN REGION DE DESTINO

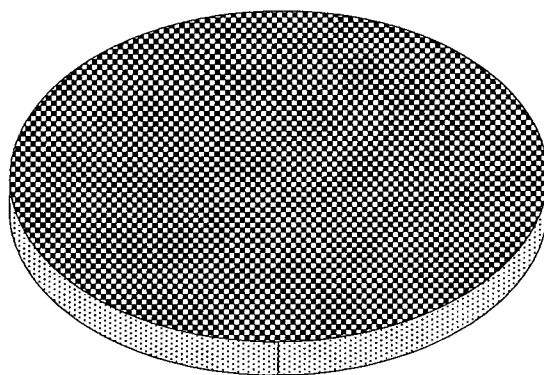

ASIA
100,00%

a FEBRERO 2012

PRECIOS DE EXPORTACION
MADERA CLEAR EN BLOQUES PINO RADIATA

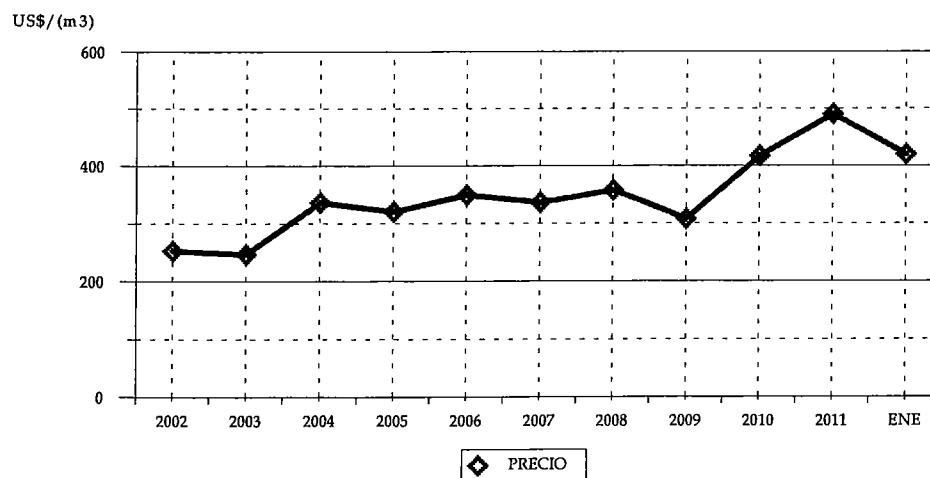

CUADRO 56
VOLUMEN DE MADERA CLEAR EN BLOQUES PINO RADIATA
SEGUN PAIS (m3)

PAIS	2011		2012	
	VOLUMEN	(%)	VOLUMEN	(%)
TOTAL	1.442,10	100	47,36	100
JAPÓN	47,08	3,26	47,36	100,00
ESTADOS UNIDOS	1.395,02	96,74	0,00	0,00

CUADRO 57
VOLUMEN DE MADERA CLEAR EN BLOQUES PINO RADIATA
SEGUN EXPORTADOR (m3)

EXPORTADOR	2011		2012	
	VOLUMEN	(%)	VOLUMEN	(%)
TOTAL	1.442,10	100	47,36	100
ASERRADEROS ARAUCO S.A.	47,08	3,26	47,36	100,00
FORACTION CHILI S.A.	19,81	1,37	0,00	0,00
BLOCK & CUTSTOCK S.A.	1.375,21	95,36	0,00	0,00

CUADRO 58
VOLUMEN DE MADERA CLEAR EN BLOQUES PINO RADIATA
POR AÑO SEGUN MES (m3)

MES	2007	2008	2009	2010	2011	2012
TOTAL	79.941,81	40.071,13	10.275,37	5.453,26	2.325,99	47,36
ENERO	6.692,50	5.185,18	707,55	656,30	256,61	47,36
FEBRERO	7.509,26	3.593,96	522,57	218,36	1.185,49	
MARZO	5.978,25	3.194,00	521,53	1.329,43		
ABRIL	5.981,12	5.399,22	591,44	219,84	52,16	
MAYO	7.607,87	2.358,09	807,79	71,69	45,66	
JUNIO	7.173,42	2.129,37	1.260,66			
JULIO	8.378,92	3.818,10	1.328,21	356,86	100,33	
AGOSTO	8.295,65	5.964,79	1.609,21	950,29		
SEPTIEMBRE	4.644,62	5.100,74	575,85	196,29	108,16	
OCTUBRE	6.202,64	1.916,39	1.195,42	189,22		
NOVIEMBRE	8.347,11	849,72	492,48	488,66	577,59	
DICIEMBRE	3.130,45	561,58	662,67	776,33		

**VOLUMEN DE MADERA FINGER JOINT (BLANKS) PINO RADIATA
SEGUN REGION DE DESTINO**

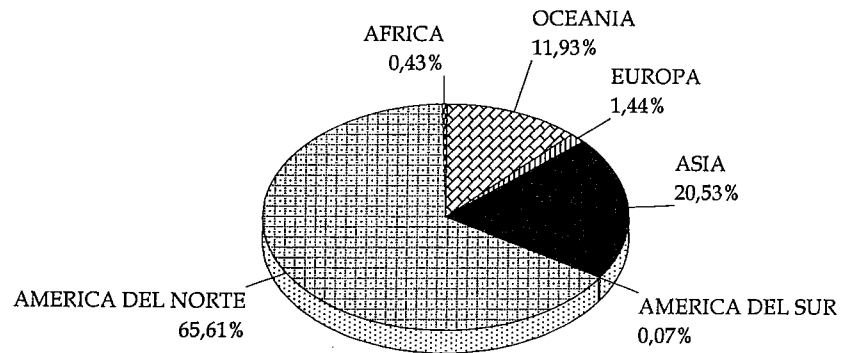

a FEBRERO 2012

**PRECIOS DE EXPORTACION
MADERA FINGER JOINT (BLANKS) PINO RADIATA**

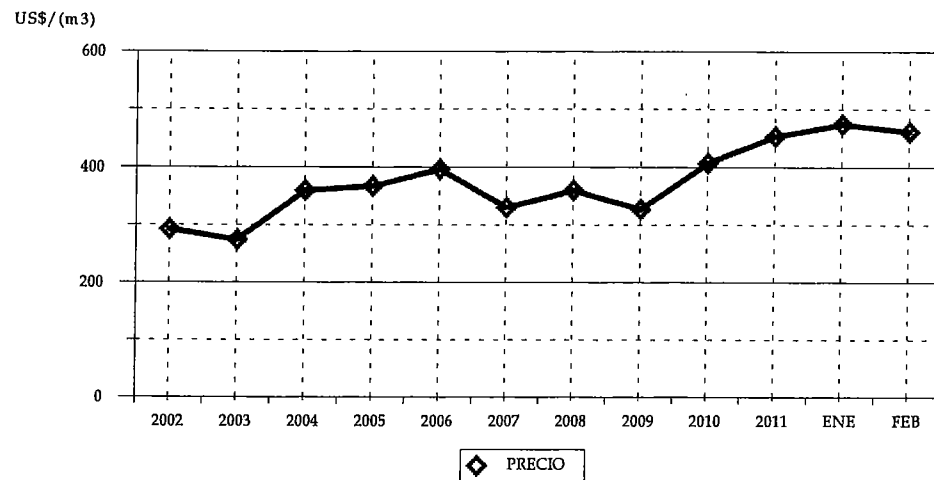

CUADRO 59
VOLUMEN DE MADERA FINGER JOINT (BLANKS) PINO RADIATA
SEGUN PAIS (m3)

PAIS	2011		2012	
	VOLUMEN	(%)	VOLUMEN	(%)
TOTAL	18.935,81	100	20.147,78	100
ESTADOS UNIDOS	12.291,04	64,91	12.385,99	61,48
JAPÓN	3.691,35	19,49	4.135,55	20,53
AUSTRALIA	1.349,21	7,13	2.403,13	11,93
CANADÁ	929,71	4,91	832,04	4,13
ESPAÑA	432,15	2,28	289,85	1,44
SUDÁFRICA	96,91	0,51	86,27	0,43
COLOMBIA	0,00	0,00	14,95	0,07
MÉXICO	142,25	0,75	0,00	0,00
NORUEGA	2,96	0,02	0,00	0,00
ARGENTINA	0,21	0,00	0,00	0,00

CUADRO 60
VOLUMEN DE MADERA FINGER JOINT (BLANKS) PINO RADIATA
SEGUN EXPORTADOR (m3)

EXPORTADOR	2011		2012	
	VOLUMEN	(%)	VOLUMEN	(%)
TOTAL	18.935,81	100	20.147,78	100
ASERRADEROS ARAUCO S.A.	5.811,35	30,69	7.805,72	38,74
FORACTION CHILI S.A.	5.675,47	29,97	5.313,62	26,37
CMPC MADERAS S.A.	5.151,22	27,20	4.113,77	20,42
ITI CHILE S.A.	690,84	3,65	929,08	4,61
MADERAS RADIATA S.A.	673,11	3,55	802,44	3,98
WOODGRAIN CHILE LTDA.	0,00	0,00	355,61	1,76
MADERAS BSC LTDA.	107,56	0,57	184,83	0,92
PROMASA S.A.	147,92	0,78	183,07	0,91
OCHOCO LUMBER CHILE LTDA.	91,64	0,48	136,65	0,68
COMERCIAL E INDUSTRIAL JCE S.A.	471,79	2,49	136,62	0,68
MADERAS JAIME VENTURELLI Y CIA. LTDA.	0,00	0,00	100,07	0,50
BLOCK & CUTSTOCK S.A.	0,00	0,00	71,36	0,35
SODIMAC S.A.	0,00	0,00	14,95	0,07
PRIMUS LUMBER S.A.	50,41	0,27	0,00	0,00
INNGAL DISTRIBUCION SPA.	19,76	0,10	0,00	0,00
EXPORT.E IMPORT. LAS LENGAS LTDA.	0,21	0,00	0,00	0,00
COM. ROBERTO BECERRA Y CIA LTDA.	44,52	0,24	0,00	0,00

CUADRO 61
VOLUMEN DE MADERA FINGER JOINT (BLANKS) PINO RADIATA
POR AÑO SEGUN MES (m3)

MES	2007	2008	2009	2010	2011	2012
TOTAL	136.234,32	140.879,43	117.421,60	104.303,72	115.496,88	20.147,78
ENERO	8.641,85	10.764,16	11.189,24	9.225,81	7.731,38	10.498,16
FEBRERO	8.104,26	9.293,27	7.941,52	5.730,84	11.204,43	9.649,62
MARZO	9.972,23	15.007,63	10.276,34	5.636,05	10.223,90	
ABRIL	11.548,13	11.027,15	9.074,79	4.640,57	10.193,93	
MAYO	11.482,86	12.181,23	9.664,80	7.607,52	11.725,89	
JUNIO	11.611,02	13.139,50	13.027,74	10.314,15	9.023,19	
JULIO	12.986,01	13.064,73	12.659,28	12.509,63	8.511,40	
AGOSTO	13.272,48	16.888,72	12.425,27	12.639,67	13.771,55	
SEPTIEMBRE	11.767,78	15.142,09	9.363,59	10.529,21	8.141,48	
OCTUBRE	13.104,15	10.381,18	8.109,35	7.471,14	9.138,36	
NOVIEMBRE	15.546,22	7.580,12	7.303,00	8.974,23	8.162,20	
DICIEMBRE	8.197,36	6.409,65	6.386,67	9.024,90	7.669,20	

**VOLUMEN DE MOLDURAS SOLIDAS PINO RADIATA
SEGUN REGION DE DESTINO**

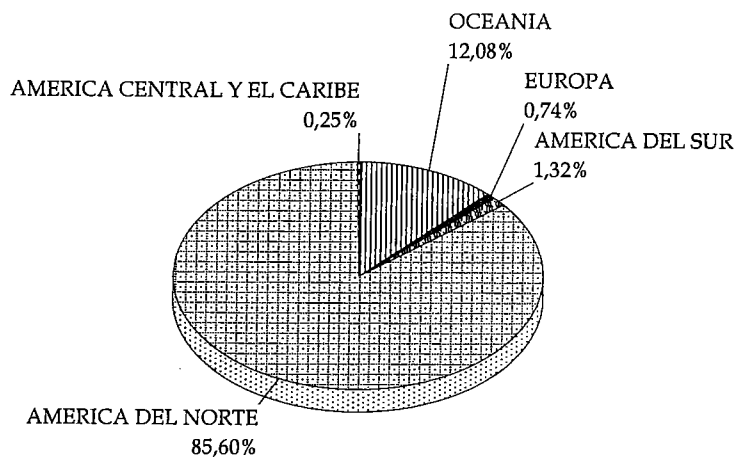

a FEBRERO 2012

**PRECIOS DE EXPORTACION
MOLDURAS SOLIDAS PINO RADIATA**

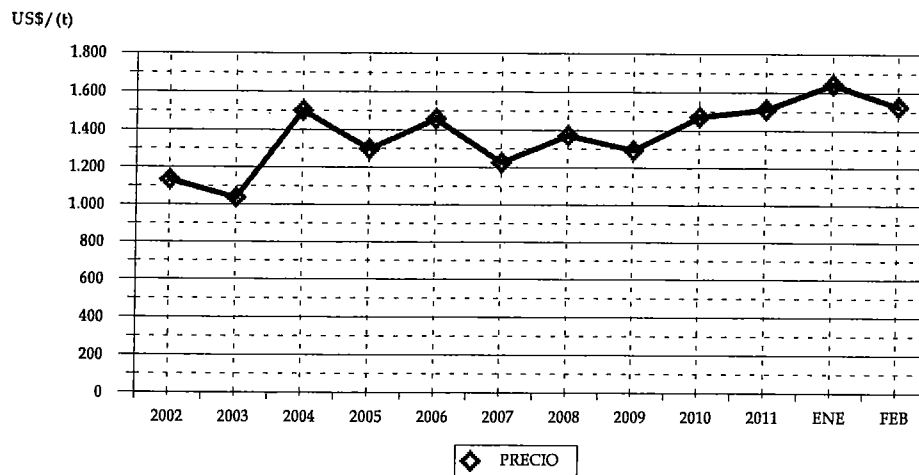

CUADRO 62
VOLUMEN DE MOLDURAS SOLIDAS PINO RADIATA
SEGUN PAIS (t)

PAIS	2011		2012	
	VOLUMEN	(%)	VOLUMEN	(%)
TOTAL	20.253,20	100	20.831,36	100
ESTADOS UNIDOS	16.535,92	81,65	15.812,69	75,91
AUSTRALIA	1.717,95	8,48	2.426,33	11,65
CANADÁ	1.137,46	5,62	1.646,26	7,90
MÉXICO	224,28	1,11	373,15	1,79
COLOMBIA	124,67	0,62	258,03	1,24
NORUEGA	122,93	0,61	94,71	0,45
NUEVA ZELANDIA	96,09	0,47	90,94	0,44
POLONIA	0,00	0,00	39,91	0,19
FRANCIA	0,00	0,00	18,94	0,09
GUATEMALA	169,53	0,84	18,74	0,09
PERÚ	5,82	0,03	17,91	0,09
JAMAICA	0,00	0,00	14,10	0,07
ANTILLAS NEERLANDESAS	0,00	0,00	12,18	0,06
COSTA RICA	0,00	0,00	5,60	0,03
PANAMÁ	2,01	0,01	1,88	0,01
COREA DEL SUR	44,07	0,22	0,00	0,00
RUSIA	23,07	0,11	0,00	0,00
BÉLGICA	17,56	0,09	0,00	0,00
HOLANDA	13,90	0,07	0,00	0,00
ECUADOR	9,76	0,05	0,00	0,00
ISLAS BAHAMAS	7,60	0,04	0,00	0,00
ARGENTINA	0,61	0,00	0,00	0,00

CUADRO 63
VOLUMEN DE MOLDURAS SOLIDAS PINO RADIATA
SEGUN EXPORTADOR (t)

EXPORTADOR	2011		2012	
	VOLUMEN	(%)	VOLUMEN	(%)
TOTAL	20.253,20	100	20.831,36	100
ASERRADEROS ARAUCO S.A.	9.863,07	48,70	10.895,01	52,30
CMPC MADERAS S.A.	5.075,05	25,06	4.087,88	19,62
WOODGRAIN CHILE LTDA.	2.271,38	11,21	1.863,55	8,95
COMERCIAL E INDUSTRIAL JCE S.A.	429,76	2,12	807,47	3,88
PROMASA S.A.	606,44	2,99	644,45	3,09
MADERAS RADIATA S.A.	423,44	2,09	560,74	2,69
INNGAL DISTRIBUCION SPA.	446,49	2,20	478,49	2,30
TERCIADOS Y ELABORACION DE MADERAS S.	0,00	0,00	257,78	1,24
BLOCK & CUTSTOCK S.A.	107,50	0,53	235,69	1,13
EL PANGUE LTDA.	91,91	0,45	194,87	0,94
LES INDUSTRIES DAVIDSON INC. CHILE LTDA	113,59	0,56	162,96	0,78
MADERAS BSC LTDA.	255,59	1,26	135,36	0,65
OCHOCO LUMBER CHILE LTDA.	60,01	0,30	123,65	0,59
TRANSTERRA LTDA.	114,63	0,57	95,46	0,46
WESTON CHILE S.A.	0,00	0,00	71,20	0,34
ITI CHILE S.A.	24,68	0,12	69,34	0,33
SOC. DE MANUFACTURAS TIMBERNI LTDA.	0,00	0,00	39,91	0,19
MASISA S.A.	0,00	0,00	39,31	0,19
CM MADERERA LTDA.	16,80	0,08	28,41	0,14
PATAGONIA LUMBER S.A.	0,00	0,00	17,87	0,09
CORZA S.A.	142,47	0,70	13,46	0,06
SOC. MADERAS BRAVO LTDA.	0,00	0,00	5,60	0,03
COMERCIALIZADORA FORESTAL LTDA.	49,71	0,25	1,88	0,01
PERFILES Y SERVICIOS LTDA.	0,00	0,00	1,01	0,00
TECNO FAST ATCO S.A.	2,08	0,01	0,00	0,00
SODIMAC S.A.	5,01	0,02	0,00	0,00
MADIMEX COMERCIALIZADORA DE MADERA	7,60	0,04	0,00	0,00
MADERAS JAIME VENTURELLI Y CIA. LTDA.	4,02	0,02	0,00	0,00
INDUSTRIA DE MOLDURAS G.R.O. LTDA.	45,63	0,23	0,00	0,00
FORESTAL MELINKA S.A.	23,07	0,11	0,00	0,00
FORACTION CHILI S.A.	45,24	0,22	0,00	0,00
FELTREX S.A.	3,74	0,02	0,00	0,00
EXPORT.E IMPORT. LAS LENGAS LTDA.	0,61	0,00	0,00	0,00
AGRICOLA Y FORESTAL BAGARO LTDA.	23,70	0,12	0,00	0,00

CUADRO 64
VOLUMEN DE MOLDURAS SOLIDAS PINO RADIATA
POR AÑO SEGUN MES (t)

MES	2007	2008	2009	2010	2011	2012
TOTAL	170.757,10	140.140,58	102.897,65	118.298,79	129.453,06	20.831,36
ENERO	16.236,03	14.277,11	10.203,82	9.517,64	8.572,81	11.013,98
FEBRERO	14.200,86	10.328,52	6.185,97	8.571,34	11.680,39	9.817,38
MARZO	15.608,12	12.639,51	8.182,19	8.224,01	10.747,92	
ABRIL	12.806,95	11.648,21	6.378,65	6.252,09	10.287,76	
MAYO	14.537,34	9.902,77	8.700,02	12.266,53	12.408,32	
JUNIO	14.731,81	9.963,21	8.143,90	10.759,73	8.662,39	
JULIO	14.629,33	14.493,06	8.773,07	11.100,47	10.662,26	
AGOSTO	15.918,52	15.513,48	10.935,61	12.783,41	13.241,88	
SEPTIEMBRE	12.328,97	9.530,94	7.904,50	9.541,99	10.958,30	
OCTUBRE	15.055,60	12.513,98	9.785,36	10.173,30	10.163,47	
NOVIEMBRE	11.694,81	11.152,56	9.695,91	9.206,14	10.703,19	
DICIEMBRE	13.008,77	8.177,25	8.008,67	9.902,16	11.364,37	

VOLUMEN DE MOLDURAS MDF PINO RADIATA

SEGUN REGION DE DESTINO

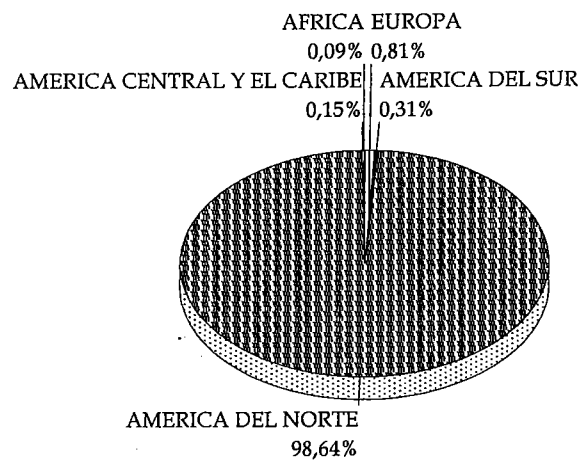

a FEBRERO 2012

PRECIOS DE EXPORTACION MOLDURAS MDF PINO RADIATA

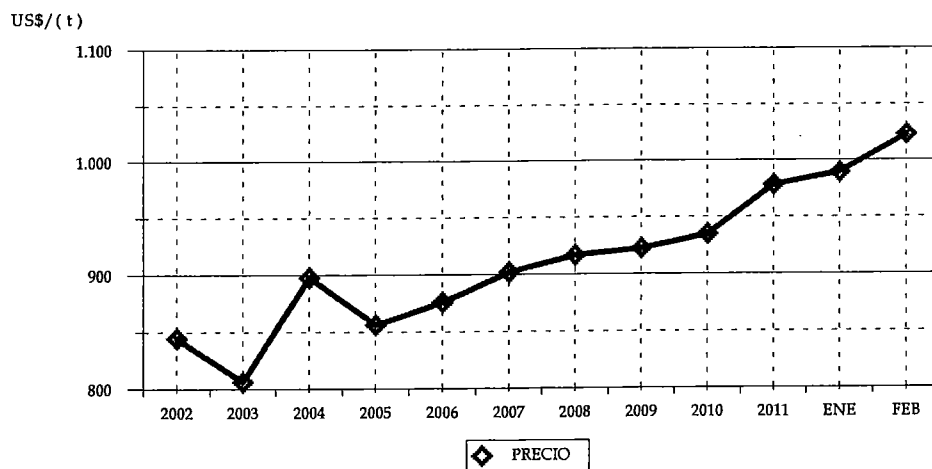

CUADRO 65
VOLUMEN DE MOLDURAS MDF PINO RADIATA
SEGUN PAIS (t)

PAIS	2011		2012	
	VOLUMEN	(%)	VOLUMEN	(%)
TOTAL	15.917,58	100	16.005,05	100
ESTADOS UNIDOS	11.569,08	72,68	11.259,32	70,35
CANADÁ	4.052,36	25,46	4.528,49	28,29
HOLANDA	66,45	0,42	61,43	0,38
ALEMANIA	140,25	0,88	55,16	0,34
ECUADOR	0,00	0,00	44,87	0,28
COSTA RICA	0,00	0,00	23,39	0,15
SUDÁFRICA	31,95	0,20	14,81	0,09
RUSIA	0,00	0,00	12,44	0,08
COLOMBIA	35,91	0,23	5,16	0,03
PERÚ	19,20	0,12	0,00	0,00
EL SALVADOR	2,38	0,01	0,00	0,00

CUADRO 66
VOLUMEN DE MOLDURAS MDF PINO RADIATA
SEGUN EXPORTADOR (t)

EXPORTADOR	2011		2012	
	VOLUMEN	(%)	VOLUMEN	(%)
TOTAL	15.917,58	100	16.005,05	100
PANELES ARAUCO S.A.	9.106,22	57,21	9.469,74	59,17
MASISA S.A.	1.671,21	10,50	2.534,15	15,83
MAFOR S.A.	872,87	5,48	2.407,79	15,04
CORZA S.A.	1.488,84	9,35	1.158,22	7,24
CMPC MADERAS S.A.	189,53	1,19	400,57	2,50
SODIMAC S.A.	0,00	0,00	34,60	0,22
POLINCAY EXPORT LTDA.	2.351,81	14,77	0,00	0,00
INDUSTRIAS Y SERVICIOS DECO LTDA.	2,41	0,02	0,00	0,00
INDUSTRIA DE MOLDURAS G.R.O. LTDA.	234,69	1,47	0,00	0,00

CUADRO 67
VOLUMEN DE MOLDURAS MDF PINO RADIATA
POR AÑO SEGUN MES (t)

MES	2007	2008	2009	2010	2011	2012
TOTAL	158.035,35	133.981,06	118.071,19	129.768,79	108.022,98	16.005,05
ENERO	13.103,36	11.218,56	8.665,99	11.568,23	9.788,05	7.387,56
FEBRERO	13.151,60	9.217,21	6.327,38	9.858,40	6.129,52	8.617,50
MARZO	11.553,66	8.805,88	8.593,23	8.157,89	11.667,54	
ABRIL	9.061,90	10.617,13	10.195,79	13.441,53	7.251,22	
MAYO	14.193,11	12.035,21	12.290,32	11.050,46	9.586,31	
JUNIO	15.786,77	10.704,99	9.905,63	13.011,01	6.466,34	
JULIO	15.810,05	13.807,90	11.579,68	12.056,78	11.080,14	
AGOSTO	17.185,75	13.340,21	12.191,31	11.661,43	11.469,25	
SEPTIEMBRE	14.258,27	13.044,84	8.406,41	12.874,69	11.854,26	
OCTUBRE	10.973,95	9.786,24	11.118,45	10.700,62	6.883,42	
NOVIEMBRE	12.124,42	12.432,73	8.620,92	8.732,56	8.085,76	
DICIEMBRE	10.832,51	8.970,16	10.176,07	6.655,20	7.761,16	

**VOLUMEN DE TABLEROS ENCOLADOS DE CANTO PINO RADIATA
SEGUN REGION DE DESTINO**

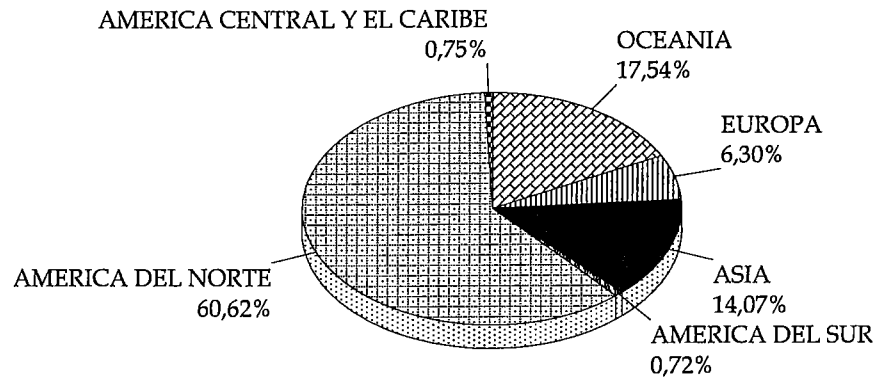

a FEBRERO 2012

**PRECIOS DE EXPORTACION
TABLEROS ENCOLADOS DE CANTO PINO RADIATA**

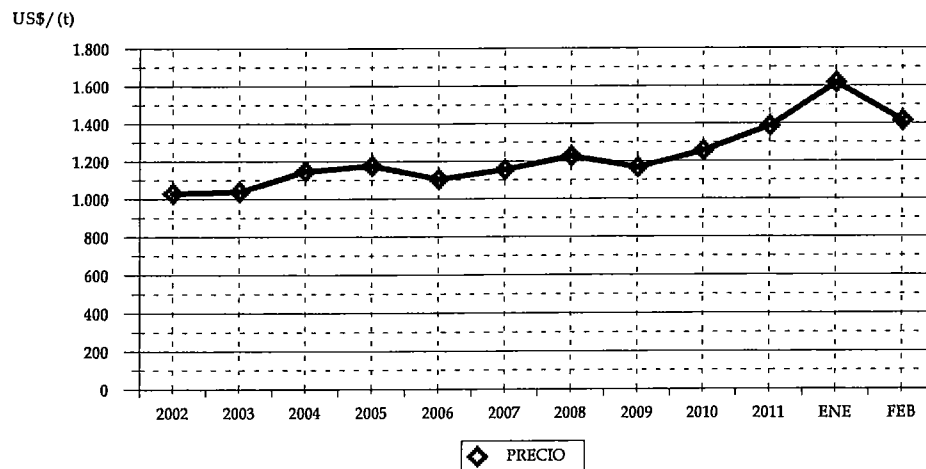

CUADRO 68
VOLUMEN DE TABLEROS ENCOLADOS DE CANTO PINO RADIATA
SEGUN PAIS (t)

PAIS	2011		2012	
	VOLUMEN	(%)	VOLUMEN	(%)
TOTAL	5.479,64	100	5.898,66	100
ESTADOS UNIDOS	3.736,76	68,19	3.454,31	58,56
AUSTRALIA	601,14	10,97	1.011,28	17,14
COREA DEL SUR	298,51	5,45	690,30	11,70
ESPAÑA	310,49	5,67	325,31	5,51
CANADÁ	36,43	0,66	96,66	1,64
JAPÓN	45,40	0,83	88,06	1,49
ISRAEL	26,52	0,48	51,87	0,88
COSTA RICA	174,07	3,18	44,00	0,75
COLOMBIA	57,30	1,05	40,64	0,69
IRLANDA	48,89	0,89	24,86	0,42
MÉXICO	50,48	0,92	24,81	0,42
NUEVA ZELANDIA	0,00	0,00	23,42	0,40
NORUEGA	18,52	0,34	21,40	0,36
PERÚ	0,00	0,00	1,75	0,03
VENEZUELA	25,44	0,46	0,00	0,00
MALTA	24,91	0,45	0,00	0,00
EL SALVADOR	24,78	0,45	0,00	0,00

CUADRO 69
VOLUMEN DE TABLEROS ENCOLADOS DE CANTO PINO RADIATA
SEGUN EXPORTADOR (t)

EXPORTADOR	2011		2012	
	VOLUMEN	(%)	VOLUMEN	(%)
TOTAL	5.479,64	100	5.898,66	100
CMPC MADERAS S.A.	3.249,52	59,30	2.949,54	50,00
ASERRADEROS ARAUCO S.A.	943,87	17,23	1.787,69	30,31
SOC. DE MANUFACTURAS TIMBERNI LTDA.	541,68	9,89	630,55	10,69
MADERAS RADIATA S.A.	367,12	6,70	295,31	5,01
BLOCK & CUTSTOCK S.A.	199,20	3,64	121,10	2,05
ITI CHILE S.A.	0,00	0,00	45,39	0,77
INDUSTRIA MADERERA PROSPERIDAD S.A.	0,00	0,00	44,00	0,75
SODIMAC S.A.	0,00	0,00	25,08	0,43
MADERAS JAIME VENTURELLI Y CIA. LTDA.	91,12	1,66	0,00	0,00
INNGAL DISTRIBUCION SPA.	65,14	1,19	0,00	0,00
FORESTAL SANTA INES LTDA.	22,00	0,40	0,00	0,00

CUADRO 70
VOLUMEN DE TABLEROS ENCOLADOS DE CANTO PINO RADIATA
POR AÑO SEGUN MES (t)

MES	2007	2008	2009	2010	2011	2012
TOTAL	33.642,37	27.531,39	30.575,98	39.113,05	43.698,22	5.898,66
ENERO	1.872,49	2.503,38	2.386,24	2.781,99	2.171,90	2.714,72
FEBRERO	2.264,86	1.821,50	1.440,01	2.418,36	3.307,75	3.183,93
MARZO	2.370,41	2.780,69	2.213,69	2.157,89	3.493,38	
ABRIL	2.762,13	2.352,62	2.802,58	1.298,05	2.754,49	
MAYO	2.353,87	1.958,14	2.607,07	3.061,41	4.650,44	
JUNIO	3.840,71	1.988,97	2.318,51	2.951,31	2.960,99	
JULIO	2.299,99	2.854,33	2.139,40	3.916,16	2.531,03	
AGOSTO	3.284,24	3.031,27	2.789,66	4.847,92	5.994,16	
SEPTIEMBRE	3.728,52	1.684,70	2.367,37	3.089,47	3.627,55	
OCTUBRE	3.218,43	2.472,84	3.789,80	5.010,37	2.800,79	
NOVIEMBRE	2.857,82	2.282,77	3.021,69	3.450,35	4.299,48	
DICIEMBRE	2.788,92	1.800,17	2.699,96	4.129,77	5.106,25	

**VOLUMEN DE MARCOS PARA PUERTAS PINO RADIATA
SEGUN REGION DE DESTINO**

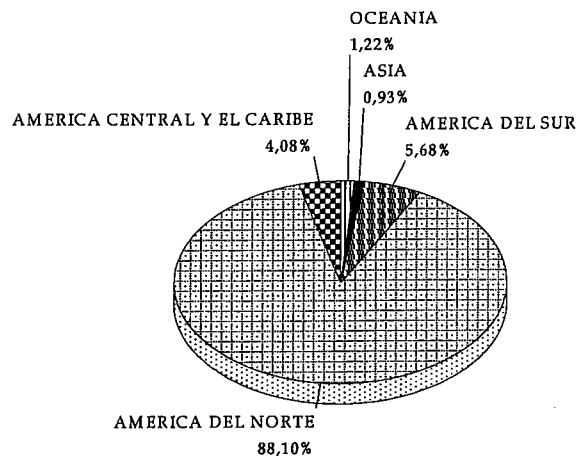

a FEBRERO 2012

**PRECIOS DE EXPORTACION
MARCOS PARA PUERTAS PINO RADIATA**

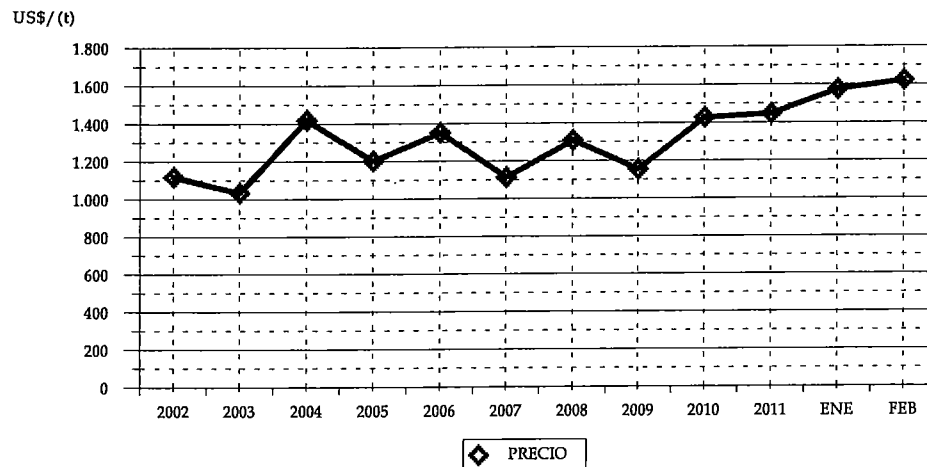

CUADRO 71
VOLUMEN DE MARCOS PARA PUERTAS PINO RADIATA
SEGUN PAIS (t)

PAIS	2011		2012	
	VOLUMEN	(%)	VOLUMEN	(%)
TOTAL	2.534,20	100	2.297,70	100
ESTADOS UNIDOS	1.699,50	67,06	1.458,53	63,48
CANADÁ	529,25	20,88	565,70	24,62
COLOMBIA	80,05	3,16	130,51	5,68
PANAMÁ	95,69	3,78	91,44	3,98
COREA DEL SUR	0,00	0,00	21,31	0,93
AUSTRALIA	33,56	1,32	18,50	0,81
NUEVA ZELANDIA	6,07	0,24	9,50	0,41
COSTA RICA	0,00	0,00	2,21	0,10
MÉXICO	51,90	2,05	0,00	0,00
PERÚ	20,37	0,80	0,00	0,00
GUATEMALA	17,67	0,70	0,00	0,00
ARGENTINA	0,14	0,01	0,00	0,00

CUADRO 72
VOLUMEN DE MARCOS PARA PUERTAS PINO RADIATA
SEGUN EXPORTADOR (t)

EXPORTADOR	2011		2012	
	VOLUMEN	(%)	VOLUMEN	(%)
TOTAL	2.534,20	100	2.297,70	100
ASERRADEROS ARAUCO S.A.	2.154,82	85,03	1.992,08	86,70
BLOCK & CUTSTOCK S.A.	75,30	2,97	119,50	5,20
COMERCIALIZADORA FORESTAL LTDA.	133,73	5,28	94,32	4,11
TRANSTERRA LTDA.	80,05	3,16	68,28	2,97
MADERAS BSC LTDA.	0,00	0,00	21,31	0,93
EXP.Y SER.FOR.ANDES CHILE LTDA	0,00	0,00	2,21	0,10
PROMASA S.A.	22,04	0,87	0,00	0,00
INVERSIONES E INGENIERIA CIFUENTES LTDA	51,90	2,05	0,00	0,00
FORESTAL VIGO LTDA.	16,23	0,64	0,00	0,00
EXPORT.E IMPORT. LAS LENGAS LTDA.	0,14	0,01	0,00	0,00

CUADRO 73
VOLUMEN DE MARCOS PARA PUERTAS PINO RADIATA
POR AÑO SEGUN MES (t)

MES	2007	2008	2009	2010	2011	2012
TOTAL	26.444,61	20.940,94	12.603,66	15.975,77	15.561,59	2.297,70
ENERO	2.788,48	2.253,50	1.244,86	1.586,54	1.148,95	1.313,63
FEBRERO	2.673,40	1.501,63	846,39	1.071,90	1.385,25	984,07
MARZO	2.062,83	1.855,58	911,34	794,12	1.606,10	
ABRIL	1.724,11	1.687,07	797,47	673,84	1.683,47	
MAYO	2.378,92	1.410,52	1.176,48	1.624,06	1.514,11	
JUNIO	2.243,29	1.927,94	993,18	1.228,09	713,06	
JULIO	2.782,83	2.366,75	981,08	1.993,36	1.591,20	
AGOSTO	1.922,47	2.205,89	1.465,55	1.604,37	1.319,84	
SEPTIEMBRE	1.861,23	1.468,14	1.297,91	1.759,38	1.269,95	
OCTUBRE	2.201,94	1.863,49	1.164,89	1.597,71	1.113,03	
NOVIEMBRE	2.078,95	1.645,30	1.059,73	1.085,41	1.093,88	
DICIEMBRE	1.726,17	755,16	664,79	956,99	1.122,75	

**VOLUMEN DE PUERTAS PINO RADIATA
SEGUN REGION DE DESTINO**

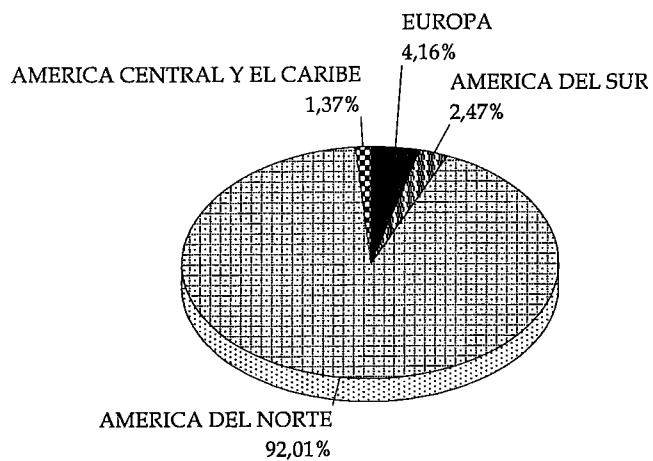

a FEBRERO 2012

**PRECIOS DE EXPORTACION
PUERTAS PINO RADIATA**

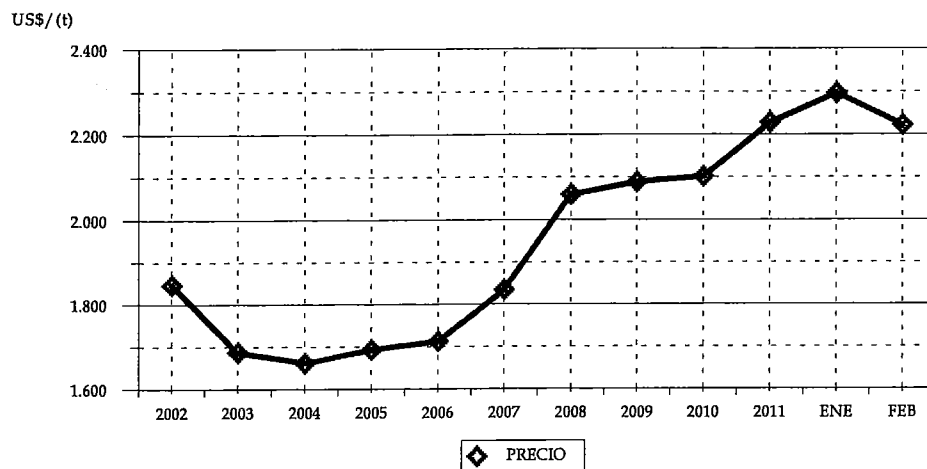

CUADRO 74
VOLUMEN DE PUERTAS PINO RADIATA
SEGUN PAIS (t)

PAIS	2011		2012	
	VOLUMEN	(%)	VOLUMEN	(%)
TOTAL	3.558,07	100	3.364,47	100
ESTADOS UNIDOS	3.419,64	96,11	3.021,35	89,80
REINO UNIDO	39,09	1,10	84,28	2,50
CANADÁ	37,52	1,05	74,42	2,21
COLOMBIA	35,63	1,00	68,15	2,03
IRLANDA	0,00	0,00	30,70	0,91
TRINIDAD Y TOBAGO	0,00	0,00	27,47	0,82
FRANCIA	0,00	0,00	21,14	0,63
GUATEMALA	20,14	0,57	18,48	0,55
URUGUAY	0,00	0,00	12,04	0,36
ESPAÑA	0,35	0,01	3,70	0,11
PERÚ	0,00	0,00	2,74	0,08
ARGENTINA	0,00	0,00	0,02	0,00
COSTA RICA	5,71	0,16	0,00	0,00

CUADRO 75
VOLUMEN DE PUERTAS PINO RADIATA
SEGUN EXPORTADOR (t)

EXPORTADOR	2011		2012	
	VOLUMEN	(%)	VOLUMEN	(%)
TOTAL	3.558,07	100	3.364,47	100
MASISA S.A.	2.233,95	62,79	1.989,70	59,14
WOODGRAIN CHILE LTDA.	1.223,21	34,38	1.086,61	32,30
PROMASA S.A.	75,23	2,11	207,62	6,17
TRANSTERRA LTDA.	21,28	0,60	41,03	1,22
MASONITE CHILE S.A.	0,00	0,00	39,50	1,17
IGNISTERRA S.A.	0,00	0,00	0,02	0,00
RODRIGUEZ PONCE, PEDRO ALIPIO	0,35	0,01	0,00	0,00
JAIME VITERI Y CIA. LTDA.	4,05	0,11	0,00	0,00

CUADRO 76
VOLUMEN DE PUERTAS PINO RADIATA
POR AÑO SEGUN MES (t)

MES	2007	2008	2009	2010	2011	2012
TOTAL	32.726,83	26.934,88	17.772,81	18.733,50	20.694,29	3.364,47
ENERO	2.450,39	2.092,64	2.144,77	1.806,30	2.287,85	1.539,48
FEBRERO	2.417,86	2.247,29	1.045,32	879,27	1.270,22	1.824,99
MARZO	2.881,86	1.909,92	2.181,97	1.737,13	2.218,90	
ABRIL	2.644,73	3.178,46	1.367,31	1.727,03	1.787,79	
MAYO	2.719,86	1.918,19	1.740,42	2.002,74	2.179,47	
JUNIO	1.990,88	3.070,64	1.575,02	1.557,56	1.381,74	
JULIO	3.193,01	2.543,28	754,51	1.286,54	1.941,62	
AGOSTO	3.041,07	2.151,51	1.560,06	2.518,95	1.393,10	
SEPTIEMBRE	3.324,09	2.746,48	1.674,59	1.466,91	1.729,40	
OCTUBRE	1.501,66	1.973,89	1.460,83	1.504,21	1.401,65	
NOVIEMBRE	3.396,87	1.833,90	1.192,20	1.295,39	1.892,26	
DICIEMBRE	3.164,57	1.268,69	1.075,81	951,47	1.210,30	

**VOLUMEN DE FRUTOS DE ROSA MOSQUETA
SEGUN REGION DE DESTINO**

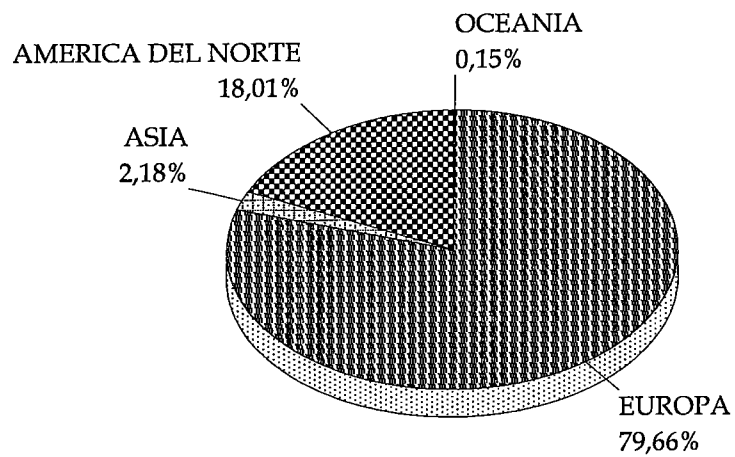

a FEBRERO 2012

**PRECIOS DE EXPORTACION
FRUTOS DE ROSA MOSQUETA**

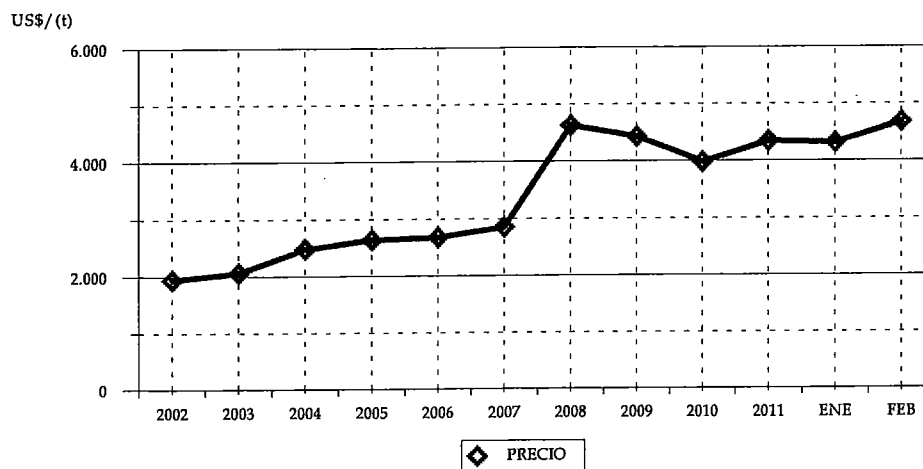

CUADRO 77
VOLUMEN DE FRUTOS DE ROSA MOSQUETA
SEGUN PAIS (t)

PAIS	2011		2012	
	VOLUMEN	(%)	VOLUMEN	(%)
TOTAL	327,01	100	405,33	100
ALEMANIA	237,68	72,68	204,03	50,34
SUECIA	36,08	11,03	96,80	23,88
ESTADOS UNIDOS	19,35	5,92	73,00	18,01
LETONIA	0,00	0,00	12,00	2,96
REPÚBLICA CHECA	0,00	0,00	10,00	2,47
JAPÓN	0,00	0,00	8,84	2,18
AUSTRALIA	0,00	0,00	0,60	0,15
ITALIA	0,00	0,00	0,06	0,01
RUSIA	21,60	6,61	0,00	0,00
LITUANIA	12,00	3,67	0,00	0,00
ARGENTINA	0,30	0,09	0,00	0,00

CUADRO 78
VOLUMEN DE FRUTOS DE ROSA MOSQUETA
SEGUN EXPORTADOR (t)

EXPORTADOR	2011		2012	
	VOLUMEN	(%)	VOLUMEN	(%)
TOTAL	327,01	100	405,33	100
SOC. AGRICOLA Y FORESTAL CASINO LTDA.	79,35	24,27	143,20	35,33
SOC. AGRICOLA Y FORESTAL SANTA MARGA	65,70	20,09	132,07	32,58
COMERCIAL GRANEROS LTDA.	0,00	0,00	40,00	9,87
AGRO PRODEX INTERNACIONAL S.A.	51,43	15,73	40,00	9,87
CONSERVAS LOS ANGELES LTDA.	48,08	14,70	32,20	7,94
ATLAS EXPORT. E IMPORT S.A.	0,30	0,09	9,96	2,46
LABORATORIOS COESAM S.A.	0,00	0,00	4,06	1,00
PLANTABIO S.A.	0,00	0,00	3,78	0,93
CAMBIASO HERMANOS S.A.C.	0,00	0,00	0,06	0,01
INDUSTRIAS PUELICHE S.A.	60,55	18,52	0,00	0,00
EXPORTACIONES CATANZARO LTDA.	21,60	6,61	0,00	0,00

CUADRO 79
VOLUMEN DE FRUTOS DE ROSA MOSQUETA
POR AÑO SEGUN MES (t)

MES	2007	2008	2009	2010	2011	2012
TOTAL	5.624,99	7.490,86	4.985,91	5.561,98	6.063,28	405,33
ENERO	412,03	627,51	130,89	298,32	214,43	248,75
FEBRERO	323,31	265,76	57,35	128,70	112,58	156,58
MARZO	304,82	238,35	43,00	212,60	122,77	
ABRIL	244,83	512,12	624,42	50,00	33,22	
MAYO	286,25	733,26	322,91	212,60	288,73	
JUNIO	1.200,99	950,79	402,35	549,34	835,68	
JULIO	623,92	949,27	1.052,77	1.212,71	1.227,75	
AGOSTO	487,43	541,05	546,08	463,33	896,42	
SEPTIEMBRE	249,47	552,52	545,25	581,12	774,52	
OCTUBRE	812,55	1.048,48	353,72	587,34	634,08	
NOVIEMBRE	261,23	580,93	386,08	428,11	382,89	
DICIEMBRE	418,16	490,84	521,11	837,82	540,22	

ANEXOS

ANEXO 1
EXPORTACIONES FORESTALES SEGUN PRODUCTO

PRODUCTO	VOLUMEN	FEBRERO		PRECIO	ENERO -FEBRERO		
		MONTO	(miles US\$)		VOLUMEN	MONTO	PRECIO
						(miles US\$)	
TOTAL		436.988				843.193	
PULPA BLANQUEADA PINO RADIATA (t)	174.033	108.325	622,4		320.628	202.244	630,8
PULPA BLANQUEADA EUCALIPTO (t)	173.335	90.074	519,7		315.296	164.659	522,2
CARTULINA MULTICAPAS ESTUCADA (t)	27.027	29.105	1.076,9		52.088	55.966	1.074,4
MADERA ASERRADA TABLONES PINO RADIATA (m3)	90.936	19.537	214,8		199.782	44.163	221,1
TABLERO CONTRACHAPADO PINO RADIATA (t)	29.964	22.407	747,8		59.033	43.962	744,7
ASTILLAS SIN CORTEZA EUCALIPTO (t)	283.807	25.399	89,5		497.861	43.445	87,3
PULPA CRUDA PINO RADIATA (t)	23.456	13.966	595,4		66.252	38.988	588,5
MOLDURAS DE MADERA PINO RADIATA (t)	9.817	14.990	1.526,9		20.831	33.083	1.588,2
PAPEL PERIODICO (t)	10.983	7.464	679,6		28.625	19.313	674,7
TABLERO MDF PINO RADIATA (t)	12.195	7.262	595,5		34.014	18.529	544,8
MADERA ASERRADA TABLONES PINO RADIATA Seca (m3)	37.944	9.276	244,5		70.727	16.915	239,2
MOLDURAS MDF PINO RADIATA (t)	8.617	8.816	1.023,1		16.005	16.126	1.007,6
MADERA CEPILLADA PINO RADIATA (m3)	25.690	7.681	299,0		50.817	15.520	305,4
ASTILLAS SIN CORTEZA EUCALIPTUS NITENS (t)	209.797	14.656	69,9		209.797	14.656	69,9
MADERA ASERRADA TABLONES PINO RADIATA Verde (m3)	39.522	8.244	208,6		64.655	14.047	217,3
MADERA FINGER JOINT (BLANKS) PINO RADIATA (m3)	9.650	4.458	462,0		20.148	9.439	468,5
TABLEROS ENCOLADOS DE CANTO PINO RADIATA (t)	3.184	4.507	1.415,6		5.899	8.902	1.509,1
PUERTAS PINO RADIATA (t)	1.825	4.055	2.221,8		3.364	7.591	2.256,1
CARAS DE PUERTAS MOLDEADAS PINO RADIATA (t)	2.684	2.460	916,9		4.687	4.321	922,0
PAÑALES DESECHABLES (t)	819	2.482	3.031,8		1.375	3.786	2.753,0
PAPEL ENGOMADO Y AUTOADHESIVO (t)	684	1.925	2.816,6		1.269	3.691	2.908,8
MARCOS PARA PUERTAS PINO RADIATA (t)	984	1.597	1.622,4		2.298	3.664	1.594,6
PAPELES PARA ACANALAR (t)	2.745	1.551	565,0		5.765	3.277	568,5
POSTES IMPREGNADOS PINO RADIATA (t)	2.695	1.018	377,6		8.352	2.766	331,2
MUSGO (t)	401	1.290	3.221,0		842	2.758	3.275,9
TOALLAS HIGIENICAS Y TAMPONES (t)	234	1.168	5.001,0		553	2.641	4.776,1
SACOS Y BOLSAS DE PAPEL (t)	938	1.510	1.609,7		1.569	2.602	1.658,5
PAPEL TEST LINER (t)	1.200	993	826,9		3.070	2.553	831,6
TABLERO MDF RECUB. Y/O TRAB. MEC. PINO RADIATA (t)	1.196	1.127	941,7		2.686	2.427	903,3
TABLERO DE FIBRA PINO RADIATA (t)	1.250	699	559,0		3.322	1.808	544,2
FRUTOS ROSA MOSQUETA (t)	157	733	4.683,5		405	1.808	4.460,2
TABLERO DE PARTICULAS C/MELAMINA PINO RADIATA (t)	1.363	838	615,0		2.472	1.527	617,7
CAJAS DE PAPEL O CARTON CORRUGADO (t)	522	668	1.278,3		1.113	1.421	1.275,9
HONGOS Boletus luteus SEC (t)	80	675	8.435,4		147	1.315	8.967,0
MADERA FINGER JOINT (BOARDS) PINO RADIATA (m3)	1.552	703	452,8		2.592	1.230	474,3
CUADERNOS (t)	259	468	1.810,5		653	1.212	1.854,9
TABLERO DE PARTICULAS PINO RADIATA (t)	2.118	909	429,3		2.747	1.118	406,9
OTROS ENVASES Y PAPELES O CARTONES PARA (t)	328	684	2.085,7		508	1.115	2.194,0
TAPONES DE CORCHO NATURAL (t)	13	719	55.884,8		22	1.082	48.078,5
PAPEL KRAFT PARA SACOS Y BOLSAS (t)	602	555	922,1		1.157	1.069	924,0
CHAPA DEBOBINADA PINO RADIATA (t)	1.131	571	504,6		2.120	1.002	472,3
EXTRACTOS QUILLAY (t)	31	466	15.125,5		59	966	16.419,0
TAPONES DE CORCHO AGLOMERADO (t)	18	378	20.767,7		54	923	17.038,7
OTROS ARTICULOS DE PAPEL Y CARTON (t)	320	475	1.483,8		520	816	1.569,7
COMODAS Y VELADORES PINO RADIATA (t)	99	322	3.257,7		214	712	3.331,4
PALOS PARA FOSFOROS ALAMO (t)	231	433	1.871,5		378	672	1.779,6
PALLETS PINO RADIATA (t)	679	331	487,7		1.309	642	490,7
CAMAS. CUNAS Y CAMAROTES PINO RADIATA (t)	50	193	3.876,1		147	587	4.007,3
OTROS PAPELES Y CARTONES ESTUC/RECUB/IMP (t)	135	228	1.695,1		310	582	1.879,8
DUELAS ROBLE FRAN/AMER (t)	32	403	12.451,5		45	566	12.504,5
ACEITE VEGETAL ROSA MOSQUETA (t)	15	263	17.031,1		34	564	16.428,7
TABLERO OSB PINO/NAT (t)	464	299	643,9		921	517	561,4

PRODUCTO	FEBRERO			ENERO -FEBRERO		
	VOLUMEN	MONTO (miles US\$)	PRECIO	VOLUMEN	MONTO (miles US\$)	PRECIO
CAJAS Y CAJONES DE MADERA (t)	10	13	1.238,5	407	500	1.227,8
CAJAS Y CAJONES DE MADERA ALAMO (t)	274	276	1.007,4	494	498	1.007,2
ARTICULOS MOLDEADOS DE PASTA DE PAPEL (t)	146	307	2.106,9	275	485	1.766,9
PAPELES Y CARTONES PARA RECICLAR (t)	981	187	190,4	2.604	482	185,3
CAJAS Y CAJONES DE MADERA PINO RADIATA (t)	211	235	1.113,0	459	480	1.046,0
VASOS Y PLATOS DESECHABLES (t)	49	173	3.574,4	114	476	4.182,7
HIERBA SAN JUAN (t)	12	25	2.188,0	166	472	2.849,6
HONGOS SEC (t)	13	169	12.949,7	44	454	10.340,2
PAPEL HIGIENICO (t)	131	216	1.653,1	270	444	1.645,4
CHAPA DE MADERA PINO RADIATA (t)	87	184	2.117,3	216	433	2.003,2
ESPATULAS PINO RADIATA (t)	102	213	2.091,3	203	421	2.074,7
PAPELES SIN ESTUCAR PARA IMPR. Y ESCR. c/F. Mec. (t)	290	199	683,8	581	401	689,4
ESPATULAS ALAMO (t)	82	161	1.951,6	197	387	1.957,6
HOJAS BOLDO (t)	157	219	1.393,3	278	375	1.351,6
BARRICAS ROBLE FRAN/AMER (t)	17	162	9.707,3	36	374	10.421,7
ETIQUETAS (t)	10	125	12.941,8	28	346	12.533,6
PAÑUELOS (t)	55	165	3.012,8	110	330	2.992,5
OTROS PRODUCTOS NO MADEREROS QUILLAY (t)	0	0	0,0	89	323	3.649,6
TABLERO DE FIBRA RECUB. Y/O TRAB. MEC. PINO RADIATA	60	53	876,2	397	319	803,2
MADERA ASERRADA TABLONES LENGA (m3)	471	264	559,1	593	314	530,2
PALOS PARA HELADO ALAMO (t)	47	101	2.160,7	112	306	2.723,6
CHAPA DEBOBINADA ALAMO (t)	177	130	733,3	414	302	729,7
TOALLAS ABSORBENTES (t)	121	261	2.161,2	134	292	2.172,6
MODULOS Y CASAS PREFABRICADAS (t)	0	0	0,0	30	280	9.309,4
OTROS PRODUCTOS DE TONELERIA ROBLE FRAN/AMER (14	149	10.835,4	29	277	9.704,5
PARTES Y PIEZAS DE MUEBLES PINO RADIATA (t)	106	219	2.076,2	132	271	2.055,7
ASTILLAS. VIRUTAS USO ENOLOGICO ROBLE FRAN/AMER	35	132	3.728,0	69	245	3.563,5
OTROS PRODUCTOS DE CELULOSA (t)	69	100	1.439,4	147	244	1.661,5
PAPEL TISSUE (t)	100	161	1.609,3	147	232	1.576,5
PARTES Y PIEZAS DE MUEBLES (t)	43	121	2.797,4	84	225	2.658,9
PARTES Y PIEZAS DE MUEBLES LENGA (t)	64	184	2.867,0	75	217	2.891,9
CORTEZA QUILLAY (t)	20	109	5.500,0	41	210	5.135,5
MADERA ASERRADA BASAS PINO RADIATA (m3)	0	0	0,0	920	205	223,0
SERVILLETAS Y MANTELES (t)	51	130	2.557,3	77	204	2.654,3
OTRAS MATERIAS VEGETALES MIMBRE (t)	23	44	1.876,5	124	202	1.625,8
PELLETS DE MADERA (t)	283	51	180,0	1.118	197	176,3
TABLILLAS SEMIELABORADAS PINO RADIATA (t)	69	100	1.448,7	117	194	1.658,5
PIEZAS DE CARPINTERIA PARA CONSTRUCCION PINO RADI	26	54	2.039,1	71	193	2.723,5
POSTES IMPREGNADOS PINO RADIATA (t)	0	0	0,0	505	190	375,3
CABEZALES. BARROTES. ESQUINEROS P/CAJAS PINO RADI	96	82	849,3	217	188	866,2
TROZOS ASERRABLES PINO RADIATA (m3)	293	30	103,1	2.189	173	79,3
CARTULINA NO ESTUCADA (t)	61	66	1.073,3	152	161	1.063,4
HONGOS Morchella conica SEC (t)	0	100	201.429,2	1	151	195.675,8
HONGOS COG (t)	47	58	1.233,4	111	150	1.348,2
SILLAS Y SILLONES (t)	22	96	4.251,1	32	149	4.694,5
PAPEL PARA DECORAR Y REVESTIR PAREDES (t)	3	17	5.872,6	77	136	1.752,5
PAPEL BOND (t)	106	90	845,1	134	133	989,7
VITRINAS Y ESTANTES PINO RADIATA (t)	16	63	3.932,9	34	129	3.835,0
VITRINAS Y ESTANTES (t)	5	85	17.430,9	26	129	4.978,4
TABLEROS ENCOLADOS DE CANTO (t)	0	0	0,0	70	129	1.828,0
BINS PINO RADIATA (t)	106	110	1.045,6	124	123	990,6
MADERA ASERRADA TABLONES LENGA Seca (m3)	94	44	464,1	226	112	497,0
OTROS ARTICULOS MANUFACTURADOS (t)	27	55	2.001,8	58	110	1.920,7
OTROS TABLEROS (t)	103	90	879,6	109	109	997,9
PAPEL AUTOCOPIA (t)	17	41	2.432,5	45	105	2.315,7
HONGOS Boletus luteus SAL (t)	0	0	0,0	70	98	1.414,6
DEMAS PAPELES Y ARTICULOS DE USO DOMESTI (t)	13	39	2.981,9	30	96	3.221,9
OTROS PRODUCTOS		1.173			2.729	

ANEXO 2
EXPORTACIONES FORESTALES SEGUN PAIS DE DESTINO

PAIS	FEBRERO			ENERO -FEBRERO		
	TONELAJE	MONTO (miles US\$)	%	TONELAJE	MONTO (miles US\$)	%
TOTAL	1.136.989,4	436.988,5	100,0	1.977.850,3	843.192,6	100,0
CHINA	145.762,2	80.087,8	18,3	339.698,0	184.298,5	21,9
ESTADOS UNIDOS	43.201,0	47.039,1	10,8	79.215,4	89.903,6	10,7
JAPÓN	519.149,4	52.839,9	12,1	770.671,7	85.191,7	10,1
COREA DEL SUR	59.795,1	26.113,8	6,0	113.152,7	50.933,8	6,0
HOLANDA	50.673,8	29.146,9	6,7	73.651,0	42.348,9	5,0
MÉXICO	28.061,2	18.298,3	4,2	64.774,2	39.570,0	4,7
PERÚ	23.264,5	16.010,6	3,7	49.682,1	33.669,8	4,0
ARGENTINA	16.960,9	14.496,2	3,3	34.367,5	29.715,3	3,5
ITALIA	30.841,0	17.808,6	4,1	47.703,8	28.332,4	3,4
COLOMBIA	17.760,5	13.772,7	3,2	36.582,1	27.582,3	3,3
VENEZUELA	16.089,5	12.188,8	2,8	35.394,3	26.329,5	3,1
TAIWÁN	24.584,5	12.157,2	2,8	37.907,5	19.379,3	2,3
ALEMANIA	10.179,6	6.110,8	1,4	24.618,1	14.710,4	1,7
AUSTRALIA	6.447,9	5.615,6	1,3	15.126,9	14.156,9	1,7
REINO UNIDO	9.283,4	6.473,5	1,5	17.925,3	12.444,0	1,5
FRANCIA	19.219,0	10.774,8	2,5	20.190,9	11.998,5	1,4
BRASIL	5.279,5	6.187,2	1,4	10.441,5	11.861,0	1,4
TAILANDIA	6.727,9	3.623,8	0,8	19.975,0	10.966,7	1,3
ECUADOR	7.232,0	4.794,8	1,1	14.692,8	10.132,9	1,2
CANADÁ	4.789,1	5.148,1	1,2	8.908,4	10.003,3	1,2
ESPAÑA	8.950,1	6.001,9	1,4	12.035,5	8.745,9	1,0
COSTA RICA	7.060,2	4.810,7	1,1	12.478,9	8.513,8	1,0
INDIA	8.132,9	3.928,1	0,9	14.030,1	6.638,2	0,8
VIETNÁM	4.634,8	1.953,8	0,4	14.522,3	6.274,7	0,7
ARABIA SAUDITA	13.936,8	4.340,2	1,0	18.414,7	6.044,5	0,7
GUATEMALA	4.918,6	3.279,8	0,8	8.436,9	5.508,7	0,7
ISRAEL	3.942,5	2.154,6	0,5	9.853,9	4.965,7	0,6
EMIRATOS ÁRABES UNIDOS	8.532,8	2.819,8	0,6	12.806,2	4.741,4	0,6
SINGAPUR	46,0	45,1	0,0	6.318,3	3.685,2	0,4
REPÚBLICA DOMINICANA	1.850,6	1.247,8	0,3	6.428,1	3.251,0	0,4
INDONESIA	1.890,5	1.028,4	0,2	4.911,4	2.562,9	0,3
URUGUAY	1.174,8	1.327,4	0,3	2.152,6	2.522,5	0,3
PAKISTÁN	4.159,2	2.036,0	0,5	5.199,0	2.496,8	0,3
TRINIDAD Y TOBAGO	1.388,6	982,5	0,2	3.270,7	2.302,0	0,3
BOLIVIA	582,6	617,6	0,1	2.177,2	1.973,1	0,2
PANAMÁ	761,9	928,1	0,2	1.633,1	1.674,0	0,2
OMÁN	5.230,2	1.556,0	0,4	5.279,0	1.575,9	0,2
PORTUGAL	203,8	737,0	0,2	376,5	1.364,7	0,2
NUEVA ZELANDIA	877,6	638,8	0,1	1.394,2	1.194,1	0,1
SUECIA	247,0	512,5	0,1	942,8	1.125,3	0,1
PARAGUAY	533,0	570,6	0,1	1.037,7	1.093,0	0,1
MALASIA	429,8	280,6	0,1	1.511,7	931,8	0,1
EL SALVADOR	432,6	502,3	0,1	824,9	819,9	0,1
PUERTO RICO	481,2	334,7	0,1	1.042,3	817,6	0,1
GHANA	753,1	282,0	0,1	2.024,4	786,2	0,1
DINAMARCA	741,9	537,9	0,1	1.110,1	770,3	0,1
NORUEGA	618,6	552,4	0,1	766,6	676,3	0,1
KUWAIT	1.845,5	618,4	0,1	1.867,7	638,0	0,1

PAIS	FEBRERO			ENERO -FEBRERO		
	TONELAJE	MONTO (miles US\$)	%	TONELAJE	MONTO (miles US\$)	%
KATAR	2.035,9	612,0	0,1	2.035,9	612,0	0,1
TURQUÍA	269,7	278,7	0,1	731,4	600,3	0,1
FILIPINAS	663,5	437,7	0,1	918,6	587,2	0,1
BÉLGICA	675,6	322,4	0,1	1.272,7	579,1	0,1
BAHREIN	1.958,4	540,6	0,1	1.958,4	540,6	0,1
HONDURAS	183,1	248,4	0,1	529,1	478,8	0,1
FINLANDIA	229,3	162,9	0,0	559,3	405,7	0,0
SUDÁFRICA	70,3	56,9	0,0	119,0	281,3	0,0
BARBADOS	130,0	86,1	0,0	369,5	238,9	0,0
RUSIA	58,2	62,1	0,0	176,7	202,6	0,0
CUBA	283,6	123,7	0,0	308,4	167,5	0,0
NICARAGUA	98,3	122,9	0,0	174,6	164,5	0,0
IRLANDA	60,0	87,7	0,0	144,2	154,5	0,0
JAMAICA	117,4	99,4	0,0	117,4	99,4	0,0
ETIOPÍA	93,9	98,5	0,0	93,9	98,5	0,0
ANTILLAS NEERLANDESAS	51,8	30,3	0,0	115,7	96,0	0,0
ISLAS BAHAMAS	87,7	58,0	0,0	140,3	91,4	0,0
POLONIA	24,9	19,2	0,0	116,8	78,5	0,0
DOMINICA	0,0	0,0	0,0	51,0	74,8	0,0
SRI LANKA	24,5	24,3	0,0	72,8	68,7	0,0
GUYANA	123,8	59,8	0,0	123,8	59,8	0,0
RUMANIA	24,2	50,1	0,0	24,2	50,1	0,0
REPÚBLICA CHECA	10,1	45,4	0,0	10,1	45,4	0,0
ESTONIA	54,9	41,2	0,0	56,3	42,4	0,0
SURINÁM	0,0	0,0	0,0	23,5	38,9	0,0
ANTIGUA Y BARBUDA	0,0	0,0	0,0	24,7	36,5	0,0
LETONIA	0,0	0,0	0,0	12,1	22,3	0,0
FIJI	0,0	0,0	0,0	14,8	20,6	0,0
ARUBA	0,9	0,7	0,0	26,4	18,1	0,0
SUIZA	0,0	5,4	0,0	1,0	11,4	0,0
TERR. BRITAN. EN AMÉRICA	0,0	0,0	0,0	0,1	3,4	0,0
ISLANDIA	0,1	0,1	0,0	0,7	0,6	0,0
MALTA	0,0	0,0	0,0	0,1	0,5	0,0
KAZAJSTÁN	0,0	0,0	0,0	0,4	0,3	0,0

ANEXO 3
EXPORTACIONES FORESTALES SEGUN EXPORTADOR

EXPORTADOR	FEBRERO			ENERO -FEBRERO		
	TONELAJE	MONTO (miles US\$)	%	TONELAJE	MONTO (miles US\$)	%
TOTAL	1.136.989	436.988	100,0	1.977.850	843.193	100,0
CELULOSA ARAUCO Y CONSTITUCION S.A.	237.325	130.879	30,0	487.976	270.513	32,1
CMPC CELULOSA S.A.	146.942	82.041	18,8	240.466	136.448	16,2
ASERRADEROS ARAUCO S.A.	61.675	30.382	7,0	146.044	74.949	8,9
CARTULINAS CMPC S.A.	27.668	29.082	6,7	53.301	55.987	6,6
PANELES ARAUCO S.A.	34.165	24.450	5,6	73.929	50.832	6,0
CMPC MADERAS S.A.	47.562	25.616	5,9	76.294	41.566	4,9
MASISA S.A.	19.847	11.957	2,7	46.453	25.113	3,0
PAPELES RIO VERGARA S.A.	8.483	5.673	1,3	21.680	14.442	1,7
FORESTAL DEL SUR/FORESTAL LOS LAGOS	0	0	0,0	159.600	13.133	1,6
ASTILLAS EXPORTACIONES LTDA.	142.142	12.995	3,0	142.142	12.995	1,5
COMACO S.A.	85.972	7.302	1,7	140.425	12.215	1,5
MADERAS ANCHILE LTDA.	115.646	8.365	1,9	115.646	8.365	1,0
CONSORCIO MADERERO S.A.	56.363	5.812	1,3	59.488	7.510	0,9
WOODGRAIN CHILE LTDA.	1.671	3.140	0,7	3.463	6.497	0,8
PAPELES NORSKE SKOG BIO BIO LTDA.	3.163	2.218	0,5	8.154	5.606	0,7
FORESTAL TROMEN S.A.	6.149	2.480	0,6	12.341	4.944	0,6
VOLTERRA S.A.	51.953	4.544	1,0	51.953	4.544	0,5
PAPELES CORDILLERA S.A.	2.977	2.019	0,5	6.415	4.543	0,5
PROCTER & GAMBLE S.A.	638	2.827	0,7	1.021	4.513	0,5
MASONITE CHILE S.A.	2.752	2.480	0,6	4.830	4.398	0,5
CCA/SAN JOSE/CALLE CALLE	46.553	3.810	0,9	46.553	3.810	0,5
RITRAMA S.A.	750	1.934	0,4	1.375	3.704	0,4
TULSA S.A.	1.360	1.247	0,3	3.749	3.321	0,4
EAGON LAUTARO S.A.	2.304	1.599	0,4	4.267	3.064	0,4
CMPC TISSUE S.A.	757	1.612	0,4	1.393	3.025	0,4
PROPA S.A.	1.087	1.525	0,4	1.803	2.611	0,3
FORACTION CHILI S.A.	1.704	1.455	0,3	2.770	2.278	0,3
MAFOR S.A.	1.309	1.114	0,3	2.437	2.102	0,3
BLOCK & CUTSTOCK S.A.	611	1.060	0,2	1.237	2.090	0,3
PROMASA S.A.	737	1.170	0,3	1.200	1.861	0,2
MADERAS RADIATA S.A.	708	989	0,2	1.239	1.737	0,2
COMERCIAL E INDUSTRIAL JCE S.A.	732	689	0,2	2.019	1.557	0,2
INDUSTRIAL CENTEC S.A.	180	625	0,1	425	1.526	0,2
TERCIADOS Y ELABORACION DE MADERAS S.A.	284	551	0,1	701	1.404	0,2
CORZA S.A.	808	842	0,2	1.236	1.352	0,2
ENVASES IMPRESOS S.A.	553	648	0,2	1.076	1.300	0,2
FORESTAL ARAUCO S.A.	505	172	0,0	4.672	1.268	0,2
DESERT KING CHILE S.A.	31	441	0,1	146	1.196	0,1
OCHOCO LUMBER CHILE LTDA.	1.063	602	0,1	1.949	1.161	0,1
TONELERIA NACIONAL LTDA.	50	580	0,1	133	1.148	0,1
ITI CHILE S.A.	233	451	0,1	543	1.144	0,1
COMPAÑIA CHILENA DE FOSFOROS S.A.	329	594	0,1	604	1.059	0,1
COMERCIALIZADORA FORESTAL LTDA.	684	354	0,1	1.960	987	0,1
LAMINADORA LOS ANGELES S.A.	1.355	652	0,2	1.685	924	0,1
SOC. DE MANUFACTURAS TIMBERNI LTDA.	347	470	0,1	674	854	0,1
INDUSTRIAL OENEO SUD LTDA.	20	378	0,1	46	845	0,1
COMPAÑIA PAPELERA DEL PACIFICO S.A.	838	437	0,1	1.565	839	0,1
SOC. AGRICOLA Y FORESTAL SANTA MARGARITA LTDA.	0	0	0,0	234	829	0,1
INFODEMA S.A.	226	332	0,1	613	824	0,1
CM MADERERA LTDA.	357	510	0,1	559	808	0,1
INNGAL DISTRIBUCION SPA.	267	416	0,1	505	794	0,1
MASMADEIRA LTDA.	795	297	0,1	2.085	785	0,1

EXPORTADOR	FEBRERO			ENERO - FEBRERO		
	TONELAJE	MONTO	%	TONELAJE	MONTO	%
	(miles US\$)			(miles US\$)		
TORRE EXPORT S.A.	141	282	0,1	402	771	0,1
SOC. AGRICOLA Y FORESTAL CASINO LTDA.	105	481	0,1	160	736	0,1
MARINETTI S.A.	73	444	0,1	108	706	0,1
COMERCIAL MUSGOS ALPHA MOSS LTDA.	81	264	0,1	178	606	0,1
COMERCIALIZADORA FUTALEUFU LTDA.	112	351	0,1	186	575	0,1
IGNISTERRA S.A.	324	448	0,1	420	539	0,1
CHEP CHILE S.A.	482	233	0,1	1.093	527	0,1
CORK SUPPLY CHILE S.A.	11	526	0,1	11	526	0,1
LUISIANA PACIFIC CHILE S.A.	483	299	0,1	954	517	0,1
INDUSTRIA MADERERA ENTRE RIOS S.A.	280	279	0,1	504	503	0,1
B.O. FOODSERVICE S.A.	102	180	0,0	223	489	0,1
ENVASES DEL MAULE S.A.	106	110	0,0	407	470	0,1
LIBRERIA ESTADO S.A.	126	181	0,0	281	454	0,1
SOC.COM.MAD.ALTO HORIZONTE LTD	472	214	0,1	967	446	0,1
EXPORT.CR TIMBER CHILE.LTDA.	2.383	439	0,1	2.383	439	0,1
COLCURA S.A.	96	184	0,0	240	433	0,1
SUR PAPEL S.A.	142	93	0,0	770	419	0,1
EL PANGUE LTDA.	80	173	0,0	198	407	0,1
MADENAT CHILE LTDA.	230	118	0,0	828	401	0,1
ATLAS EXPORT. E IMPORT S.A.	84	146	0,0	155	389	0,1
ENGATEL LTDA.	41	120	0,0	152	373	0,0
FORESTAL SANTA BLANCA LTDA.	217	164	0,0	470	372	0,0
COMERC. E INDUST. AGUAMAR LTDA.	49	301	0,1	62	359	0,0
COMERCIAL POSTAGRO S.A.	408	189	0,0	723	355	0,0
SHIN GWANG FORESTAL CHILE S.A.	219	145	0,0	494	329	0,0
COM. MAR ANDINO OCEAN RESOURCES GROUP INTERN. LT	54	118	0,0	131	328	0,0
COMERCIAL GRANEROS LTDA.	20	115	0,0	51	322	0,0
SEAWEEDES CHILE I.C.S.A.	29	85	0,0	105	298	0,0
SOC. COMERCIAL Y DE INVERSIONES LONQUEN LTDA.	57	148	0,0	112	295	0,0
ASERRADEROS UNIDOS (CHILE) LTDA.	62	78	0,0	240	294	0,0
FORESTAL VALDIVIA LTDA.	382	184	0,0	592	279	0,0
SOC. EXPORTADORA COLON LTDA.	28	117	0,0	51	277	0,0
TRANSTERRA LTDA.	145	198	0,1	208	274	0,0
CHILENA DE MOLDEADOS S.A.	123	135	0,0	247	273	0,0
FORESTAL MELINKA LIMITADA	97	53	0,0	465	271	0,0
LES INDUSTRIES DAVIDSON INC. CHILE LTDA.	20	33	0,0	168	267	0,0
NATURAL OILS CHILE S.A.	11	150	0,0	19	263	0,0
ANDIFUNGUI EXPORTADORA S.A.	34	130	0,0	86	258	0,0
MADERAS IMPREGNADAS PRESERVA LTDA.	242	94	0,0	570	254	0,0
FRUTICOLA OLMUE S.A.	55	93	0,0	116	252	0,0
SONOCO DE CHILE S.A.	50	88	0,0	128	251	0,0
IND. Y COM. CELHEX CHILE LTDA.	146	192	0,0	193	250	0,0
AJT PREMIUM CORK S.A.	0	0	0,0	7	244	0,0
ASERRADERO VICTORIA S.A.	141	63	0,0	521	229	0,0
MADIMEX COMERCIALIZADORA DE MADERAS LTDA.	371	182	0,0	449	227	0,0
EMBALAJES STANDARD LIMITADA	98	53	0,0	273	225	0,0
TECNO FAST ATCO S.A.	209	153	0,0	268	224	0,0
CONSERVAS LOS ANGELES LTDA.	19	94	0,0	117	220	0,0
OLIVOS EXPORTACIONES LTDA.	0	0	0,0	51	218	0,0
INDUSTRIA DE MADERA BORVER LTDA.	378	134	0,0	605	215	0,0
MIR Y CIA. LTDA.	24	171	0,0	28	208	0,0
SOCIEDAD COMERCIALIZADORA Y RECUPERADORA DE EXCE	500	70	0,0	1.498	208	0,0
NORAMCO S.A.	117	98	0,0	238	203	0,0
COMERCIAL CANTA RANA LTDA.	527	109	0,0	845	201	0,0
SOUTHERNLAND S.A.	19	83	0,0	45	199	0,0
SOC.FOR.AGR.COM.E IND.FATIMA LTDA.	123	61	0,0	392	197	0,0
ECOMAS S.A.	288	51	0,0	1.136	197	0,0
otros		5.476			11.806	

ANEXO 4
EXPORTACIONES FORESTALES MENSUALES (VALOR US\$ FOB)
ENERO - FEBRERO 2012

PRODUCTO	ESPECIE	CALIDAD	UN	ENERO	FEBRERO	TOTAL
PRODUCTOS NO MADEREROS			(t)	1.527,2	974,0	2.501,2
			US\$	5.097.562,0	3.516.129,0	8.613.692,0
CORTEZA	QUILLAY	S/I	(t)	21,0	19,8	40,8
			US\$	100.623,0	108.955,0	209.578,0
FRUTOS	ROSA MOSQUETA		(t)	248,8	156,6	405,3
			US\$	1.074.518,0	733.341,0	1.807.858,0
HIERBA	MANZANILLA	S/I	(t)	0,1	0,0	0,1
			US\$	450,0	0,0	450,0
HIERBA	SAN JUAN	S/I	(t)	154,1	11,7	165,8
			US\$	446.906,0	25.491,0	472.396,0
HOJAS	BOLDO		(t)	120,6	157,1	277,7
			US\$	156.498,0	218.871,0	375.368,0
HOJAS	EUCALIPTO		(t)	18,0	0,0	18,0
			US\$	29.397,0	0,0	29.397,0
HOJAS	HELECHO		(t)	0,0	0,1	0,1
			US\$	0,0	1.044,0	1.044,0
HOJAS	PIMIENTO		(t)	0,0	0,4	0,4
			US\$	0,0	3.996,0	3.996,0
HOJAS	S/I		(t)	19,3	0,0	19,3
			US\$	62.634,0	0,0	62.634,0
HONGOS	Boletus luteus	COG	(t)	36,0	38,4	74,4
			US\$	44.316,0	43.972,0	88.288,0
HONGOS	Boletus luteus	SAL	(t)	69,6	0,0	69,6
			US\$	98.458,0	0,0	98.458,0
HONGOS	Boletus luteus	SEC	(t)	66,6	80,0	146,6
			US\$	639.786,0	675.004,0	1.314.789,0
HONGOS	Lactarius deliciosus	SAL	(t)	47,2	16,0	63,2
			US\$	56.156,0	23.470,0	79.626,0
HONGOS	Morchella conica	SEC	(t)	0,3	0,5	0,8
			US\$	51.141,0	100.312,0	151.453,0
HONGOS	S/I	COG	(t)	63,7	47,2	110,9
			US\$	91.289,0	58.215,0	149.503,0
HONGOS	S/I	SEC	(t)	30,9	13,1	43,9
			US\$	285.130,0	169.227,0	454.357,0
MUSGO	S/I	S/I	(t)	441,4	400,6	842,0
			US\$	1.467.990,0	1.290.420,0	2.758.410,0
OTRAS MATERIAS VEGETALES	MIMBRE	S/I	(t)	100,9	23,3	124,2
			US\$	158.118,0	43.727,0	201.845,0
OTROS PRODUCTOS NO MADEREROS	PINO RADIATA	S/I	(t)	0,0	0,0	0,0
			US\$	0,0	3.424,0	3.424,0
OTROS PRODUCTOS NO MADEREROS	QUILLAY	S/I	(t)	88,5	0,0	88,5
			US\$	322.992,0	0,0	322.992,0
SEMILLAS	ESPINO		(t)	0,0	9,2	9,2
			US\$	0,0	16.663,0	16.663,0
SEMILLAS	PINO RADIATA		(t)	0,3	0,0	0,3
			US\$	11.162,0	0,0	11.162,0
TROZOS PARA ASERRAR Y HACER CHAPAS			(m3)	1.912,8	701,4	2.614,2
			US\$	176.855,0	88.232,0	265.087,0
TROZOS ASERRABLES	CASTAÑO	S/I	(m3)	3,5	0,0	3,5
			US\$	1.879,0	0,0	1.879,0
TROZOS ASERRABLES	EUCALIPTO	S/I	(m3)	13,8	385,9	399,7
			US\$	31.709,0	50.494,0	82.202,0

PRODUCTO	ESPECIE	CALIDAD	UN	ENERO	FEBRERO	TOTAL
TROZOS ASERRABLES	PINO RADIATA	S/I	(m3)	1.895,6	293,0	2.188,6
			US\$	143.267,0	30.217,0	173.484,0
TROZOS ASERRABLES	TINEO	S/I	(m3)	0,0	22,5	22,5
			US\$	0,0	7.522,0	7.522,0
OTRAS MADERAS EN BRUTO			(t)	153,1	43,7	196,8
			US\$	85.384,0	20.049,0	105.434,0
OTRAS MADERAS EN BRUTO N.E.	EUCALIPTO	S/I	(t)	27,6	0,0	27,6
			US\$	9.641,0	0,0	9.641,0
OTRAS MADERAS EN BRUTO N.E.	LINGUE	S/I	(t)	12,0	0,0	12,0
			US\$	27.485,0	0,0	27.485,0
OTRAS MADERAS EN BRUTO N.E.	PINO RADIATA	S/I	(t)	1,1	2,2	3,3
			US\$	2.224,0	4.603,0	6.827,0
OTRAS MADERAS EN BRUTO N.E.	TINEO	S/I	(t)	22,0	0,0	22,0
			US\$	10.996,0	0,0	10.996,0
POSTES SIN IMPREGNAR	PINO RADIATA	S/I	(t)	90,4	41,5	131,9
			US\$	35.037,0	15.446,0	50.484,0
CARBON VEGETAL Y ACTIVADO			(t)	0,1	0,0	0,1
			US\$	200,0	0,0	200,0
CARBON VEGETAL	S/I	S/I	(t)	0,1	0,0	0,1
			US\$	200,0	0,0	200,0
PELLETS. BRIQUETAS. ASERRIN. VIRUTAS Y OTROS RESID			(t)	836,8	289,1	1.125,9
			US\$	147.575,0	73.358,0	220.933,0
OTROS RESIDUOS. INCLUSO AGLOMERADOS QUILLAY		S/I	(t)	1,6	0,0	1,6
			US\$	1.415,0	0,0	1.415,0
OTROS RESIDUOS. INCLUSO AGLOMERADOS ROBLE FRAN/AMER		S/I	(t)	0,0	5,9	5,9
			US\$	0,0	21.866,0	21.866,0
OTROS RESIDUOS. INCLUSO AGLOMERADOS S/I		S/I	(t)	0,0	0,1	0,1
			US\$	0,0	518,0	518,0
PELLETS DE MADERA	S/I	S/I	(t)	835,2	283,2	1.118,4
			US\$	146.160,0	50.973,0	197.133,0
PULPA QUIMICA			(t)	331.381,5	370.829,2	702.210,6
			US\$	193.528.751,0	212.366.860,0	405.895.611,0
PULPA BLANQUEADA	EUCALIPTO	S/I	(t)	141.960,8	173.335,0	315.295,8
			US\$	74.584.592,0	90.074.483,0	164.659.076,0
PULPA BLANQUEADA	PINO RADIATA	S/I	(t)	146.594,7	174.032,9	320.627,7
			US\$	93.919.392,0	108.324.941,0	202.244.333,0
PULPA CRUDA	PINO RADIATA	S/I	(t)	42.796,0	23.456,4	66.252,4
			US\$	25.021.830,0	13.966.068,0	38.987.898,0
PULPA FLUFF BLANQUEADA	PINO RADIATA	S/I	(t)	30,0	4,8	34,8
			US\$	2.937,0	1.367,0	4.304,0
PAPEL PARA PERIODICO			(t)	17.642,5	10.982,6	28.625,1
			US\$	11.849.054,0	7.463.835,0	19.312.889,0
PAPEL PERIODICO	S/I	S/I	(t)	17.642,5	10.982,6	28.625,1
			US\$	11.849.054,0	7.463.835,0	19.312.889,0
CHAPAS DE MADERA			(t)	1.420,2	1.420,5	2.840,7
			US\$	908.913,0	899.876,0	1.808.789,0
CHAPA DE MADERA	LINGUE	S/I	(t)	0,1	0,0	0,1
			US\$	1.345,0	0,0	1.345,0
CHAPA DE MADERA	PINO RADIATA	S/I	(t)	129,2	86,8	216,0
			US\$	248.907,0	183.835,0	432.742,0
CHAPA DE MADERA	ROBLE	S/I	(t)	0,3	0,0	0,3
			US\$	3.650,0	0,0	3.650,0
CHAPA DE MADERA	S/I	S/I	(t)	1,4	0,0	1,4
			US\$	15.600,0	0,0	15.600,0
CHAPA DE MADERA	TINEO	S/I	(t)	0,2	0,0	0,2
			US\$	2.495,0	0,0	2.495,0

PRODUCTO	ESPECIE	CALIDAD	UN	ENERO	FEBRERO	TOTAL
CHAPA DEBOBINADA	ALAMO	S/I	(t)	236,8	177,0	413,8
			US\$	172.156,0	129.822,0	301.978,0
CHAPA DEBOBINADA	COIHUE	S/I	(t)	44,8	0,0	44,8
			US\$	22.867,0	0,0	22.867,0
CHAPA DEBOBINADA	PINO RADIATA	S/I	(t)	989,2	1.131,3	2.120,4
			US\$	430.740,0	570.841,0	1.001.581,0
CHAPA DEBOBINADA	TEPA	S/I	(t)	18,3	25,4	43,7
			US\$	11.154,0	15.378,0	26.532,0
TABLEROS DE MADERA			(t)	57.114,3	48.945,9	106.060,2
			US\$	36.717.207,0	33.832.715,0	70.549.922,0
OTROS TABLEROS	S/I	S/I	(t)	6,9	102,6	109,5
			US\$	18.977,0	90.244,0	109.221,0
TABLERO CONTRACHAPADO	PINO RADIATA	S/I	(t)	29.069,4	29.964,1	59.033,5
			US\$	21.555.287,0	22.406.963,0	43.962.251,0
TABLERO CONTRACHAPADO RECUB. FENOLICO ALAMO		S/I	(t)	0,0	108,0	108,0
			US\$	0,0	80.215,0	80.215,0
TABLERO CONTRACHAPADO RECUB. FENOLICO EUCALIPTUS NITENS		S/I	(t)	54,0	27,0	81,0
			US\$	37.428,0	20.096,0	57.524,0
TABLERO CONTRACHAPADO RECUB. FENOLICO TEPA		S/I	(t)	3,3	5,5	8,8
			US\$	3.341,0	5.892,0	9.232,0
TABLERO DE FIBRA	PINO RADIATA	S/I	(t)	2.071,4	1.250,5	3.321,9
			US\$	1.108.870,0	699.033,0	1.807.903,0
TABLERO DE FIBRA RECUB. Y/O TRAB. MEC.	PINO RADIATA	S/I	(t)	336,2	60,4	396,6
			US\$	265.588,0	52.914,0	318.502,0
TABLERO DE PARTICULAS	PINO RADIATA	S/I	(t)	628,6	2.118,3	2.746,9
			US\$	208.238,0	909.447,0	1.117.685,0
TABLERO DE PARTICULAS	S/I	S/I	(t)	21,6	0,0	21,6
			US\$	21.930,0	0,0	21.930,0
TABLERO DE PARTICULAS C/MELAMINA	PINO RADIATA	S/I	(t)	1.109,1	1.362,9	2.472,0
			US\$	688.835,0	838.179,0	1.527.013,0
TABLERO MDF	PINO RADIATA	S/I	(t)	21.818,6	12.195,1	34.013,8
			US\$	11.267.197,0	7.261.795,0	18.528.992,0
TABLERO MDF RECUB. Y/O TRAB. MEC.	PINO RADIATA	S/I	(t)	1.489,9	1.196,4	2.686,3
			US\$	1.299.905,0	1.126.643,0	2.426.548,0
TABLERO OSB	PINO/NAT	S/I	(t)	456,6	464,0	920,6
			US\$	218.034,0	298.771,0	516.805,0
TABLERO OSB	S/I	S/I	(t)	48,7	0,0	48,7
			US\$	23.576,0	0,0	23.576,0
TABLERO OSB	VARIAS ESPECIES	S/I	(t)	0,0	91,2	91,2
			US\$	0,0	42.525,0	42.525,0
PALOS DE HELADO; ARROZ Y FOSFOROS			(t)	212,3	285,9	498,2
			US\$	445.198,0	572.337,0	1.017.536,0
PALOS PARA FOSFOROS	ALAMO	S/I	(t)	146,3	231,4	377,7
			US\$	239.176,0	433.020,0	672.196,0
PALOS PARA HELADO	ALAMO	S/I	(t)	65,6	46,6	112,2
			US\$	204.922,0	100.697,0	305.620,0
PALOS PARA HELADO	S/I	S/I	(t)	0,4	7,9	8,2
			US\$	1.100,0	38.621,0	39.721,0
MADERA ASERRADA			(m3)	168.397,9	169.553,0	337.950,9
			US\$	38.543.112,0	37.561.838,0	76.104.950,0
DURMIENTES ASERRADOS	VARIAS ESPECIES	S/I	(m3)	101,7	79,7	181,4
			US\$	44.382,0	34.810,0	79.192,0
MADERA ASERRADA BASAS	PINO RADIATA	S/I	(m3)	920,0	0,0	920,0
			US\$	205.185,0	0,0	205.185,0
MADERA ASERRADA TABLONES	COIHUE	S/I	(m3)	35,6	40,5	76,1
			US\$	11.842,0	14.761,0	26.603,0

PRODUCTO	ESPECIE	CALIDAD UN	ENERO	FEBRERO	TOTAL
MADERA ASERRADA TABLONES	EUCALIPTO	Verde (m3)	0,0	220,5	220,5
		US\$	0,0	31.943,0	31.943,0
MADERA ASERRADA TABLONES	LENGA	Seca (m3)	132,2	93,8	226,0
		US\$	68.801,0	43.523,0	112.323,0
MADERA ASERRADA TABLONES	LENGA	S/I (m3)	121,2	471,5	592,7
		US\$	50.692,0	263.567,0	314.259,0
MADERA ASERRADA TABLONES	PINO OREGON	S/I (m3)	253,5	39,3	292,8
		US\$	70.577,0	10.889,0	81.466,0
MADERA ASERRADA TABLONES	PINO RADIATA	Seca (m3)	32.783,8	37.943,6	70.727,4
		US\$	7.638.713,0	9.275.826,0	16.914.538,0
MADERA ASERRADA TABLONES	PINO RADIATA	S/I (m3)	108.845,7	90.936,4	199.782,1
		US\$	24.626.264,0	19.537.192,0	44.163.456,0
MADERA ASERRADA TABLONES	PINO RADIATA	Verde (m3)	25.132,9	39.522,5	64.655,4
		US\$	5.802.971,0	8.243.741,0	14.046.712,0
MADERA ASERRADA TABLONES	RAULI	S/I (m3)	35,6	117,7	153,4
		US\$	11.842,0	79.081,0	90.923,0
MADERA ASERRADA TABLONES	ROBLE	S/I (m3)	35,6	40,5	76,1
		US\$	11.842,0	14.761,0	26.603,0
MADERA ASERRADA TABLONES	S/I	S/I (m3)	0,0	4,0	4,0
		US\$	0,0	114,0	114,0
MADERA ASERRADA VIGAS	PINO OREGON	S/I (m3)	0,0	43,1	43,1
		US\$	0,0	11.632,0	11.632,0
ASTILLAS DE MADERA		(t)	214.068,1	493.604,0	707.672,1
		US\$	18.059.794,0	40.054.515,0	58.114.310,0
ASTILLAS SIN CORTEZA	EUCALIPTO	S/I (t)	214.053,3	283.807,4	497.860,7
		US\$	18.046.446,0	25.398.894,0	43.445.340,0
ASTILLAS SIN CORTEZA	EUCALIPTUS NITENS	S/I (t)	0,0	209.796,6	209.796,6
		US\$	0,0	14.655.621,0	14.655.621,0
ASTILLAS SIN CORTEZA	VARIAS ESPECIES	S/I (t)	14,9	0,0	14,9
		US\$	13.348,0	0,0	13.348,0
PROD QUIMICOS Y OTROS DERIVADOS DE LA CELULOSA		(t)	164,4	115,7	280,1
		US\$	991.827,0	828.793,0	1.820.619,0
ACEITE VEGETAL	ROSA MOSQUETA	S/I (t)	18,9	15,4	34,3
		US\$	301.299,0	262.535,0	563.834,0
ACEITES ESENCIALES	ROSA MOSQUETA	S/I (t)	0,3	0,0	0,3
		US\$	2.358,0	0,0	2.358,0
CARBOXIMETILCELULOSA	S/I	S/I (t)	0,1	0,0	0,1
		US\$	1.635,0	0,0	1.635,0
EXTRACTOS	QUILLAY	S/I (t)	28,0	30,8	58,9
		US\$	500.259,0	466.229,0	966.488,0
OTROS PRODUCTOS DE CELULOSA	S/I	S/I (t)	77,1	69,5	146,6
		US\$	143.476,0	100.029,0	243.504,0
TREMENTINA	PINO RADIATA	S/I (t)	40,0	0,0	40,0
		US\$	42.800,0	0,0	42.800,0
CORCHO Y SUS MANUFACTURAS		(t)	48,5	31,6	80,1
		US\$	968.626,0	1.104.479,0	2.073.105,0
OTROS PRODUCTOS DE CORCHO AGLOMERADO	S/I	S/I (t)	0,4	0,5	0,8
		US\$	4.747,0	7.133,0	11.880,0
TAPONES DE CORCHO AGLOMERADO	ALAMO	S/I (t)	2,6	0,0	2,6
		US\$	56.858,0	0,0	56.858,0
TAPONES DE CORCHO AGLOMERADO	S/I	S/I (t)	35,9	18,2	54,2
		US\$	544.310,0	378.387,0	922.697,0
TAPONES DE CORCHO NATURAL	S/I	S/I (t)	9,6	12,9	22,5
		US\$	362.711,0	718.959,0	1.081.670,0
MADERA CEPILLADA		(m3)	36.732,5	36.958,0	73.690,5
		US\$	13.373.894,0	12.864.805,0	26.238.699,0

PRODUCTO	ESPECIE	CALIDAD	UN	ENERO	FEBRERO	TOTAL
MADERA CEPILLADA	PINO OREGON	S/I	(m3)	0,0	61,6	61,6
			US\$	0,0	20.278,0	20.278,0
MADERA CEPILLADA	PINO RADIATA	S/I	(m3)	25.127,4	25.689,9	50.817,3
			US\$	7.838.784,0	7.681.150,0	15.519.934,0
MADERA CUTSTOCKS	PINO RADIATA	S/I	(m3)	19,0	5,2	24,2
			US\$	8.019,0	2.263,0	10.282,0
MADERA EN BLOQUES	PINO RADIATA	S/I	(m3)	47,4	0,0	47,4
			US\$	19.877,0	0,0	19.877,0
MADERA FINGER JOINT (BLANKS)	PINO RADIATA	S/I	(m3)	10.498,2	9.649,6	20.147,8
			US\$	4.980.248,0	4.458.432,0	9.438.680,0
MADERA FINGER JOINT (BOARDS)	PINO RADIATA	S/I	(m3)	1.040,6	1.551,7	2.592,3
			US\$	526.966,0	702.683,0	1.229.649,0
PUERTAS. VENTANAS Y SUS MARCOS			(t)	4.891,2	5.509,5	10.400,7
			US\$	7.537.108,0	8.243.326,0	15.780.435,0
CARAS DE PUERTAS MOLDEADAS	PINO RADIATA	S/I	(t)	2.002,9	2.683,6	4.686,5
			US\$	1.860.310,0	2.460.467,0	4.320.778,0
MARCOS PARA PUERTAS	PINO RADIATA	S/I	(t)	1.313,6	984,1	2.297,7
			US\$	2.067.417,0	1.596.570,0	3.663.987,0
MARCOS PARA PUERTAS	S/I	S/I	(t)	11,9	0,0	11,9
			US\$	20.912,0	0,0	20.912,0
PUERTAS	LENGA	S/I	(t)	0,5	0,0	0,5
			US\$	3.112,0	0,0	3.112,0
PUERTAS	PINO RADIATA	S/I	(t)	1.539,5	1.825,0	3.364,5
			US\$	3.535.908,0	4.054.848,0	7.590.756,0
PUERTAS	S/I	S/I	(t)	22,6	14,6	37,2
			US\$	41.784,0	51.840,0	93.624,0
VENTANAS	S/I	S/I	(t)	0,1	2,3	2,4
			US\$	7.665,0	79.601,0	87.266,0
ELEMENTOS PARA CONSTRUCCION			(t)	101,4	45,1	146,4
			US\$	464.347,0	77.931,0	542.278,0
MADERA MACHIHEMBRADA	PINO RADIATA	S/I	(t)	4,8	18,6	23,4
			US\$	14.998,0	22.846,0	37.843,0
MODULOS Y CASAS PREFABRICADAS	S/I	S/I	(t)	30,0	0,0	30,0
			US\$	279.692,0	0,0	279.692,0
PARQUES.TABLAS PARA PISOS	S/I	S/I	(t)	17,6	0,0	17,6
			US\$	7.028,0	0,0	7.028,0
PIEZAS DE CARPINTERIA PARA CONSTRUCCION	PINO RADIATA	S/I	(t)	44,6	26,3	70,8
			US\$	139.311,0	53.518,0	192.829,0
PIEZAS DE CARPINTERIA PARA CONSTRUCCION	S/I	S/I	(t)	4,3	0,2	4,5
			US\$	23.318,0	1.567,0	24.885,0
PRODUCTOS ENCOLADOS/LAMINADOS			(t)	2.785,1	3.183,9	5.969,0
			US\$	4.523.071,0	4.507.234,0	9.030.305,0
TABLEROS ENCOLADOS DE CANTO	PINO RADIATA	S/I	(t)	2.714,7	3.183,9	5.898,7
			US\$	4.394.457,0	4.507.234,0	8.901.691,0
TABLEROS ENCOLADOS DE CANTO	S/I	S/I	(t)	70,4	0,0	70,4
			US\$	128.614,0	0,0	128.614,0
MADERA IMPREGNADA			(t)	6.232,8	2.695,3	8.928,0
			US\$	1.982.488,0	1.017.740,0	3.000.229,0
MADERA ASERRADA IMPREGNADA	PINO RADIATA	S/I	(t)	70,4	0,0	70,4
			US\$	44.608,0	0,0	44.608,0
POSTES IMPREGNADOS	PINO RADIATA	S/I	(t)	5.657,1	2.695,3	8.352,4
			US\$	1.748.256,0	1.017.740,0	2.765.997,0
POSTES IMPREGNADOS	PINO RADIATA		(t)	505,3	0,0	505,3
			US\$	189.624,0	0,0	189.624,0
MOLDURAS DE MADERA			(t)	18.402,1	18.450,2	36.852,4
			US\$	25.405.012,0	23.841.945,0	49.246.957,0

PRODUCTO	ESPECIE	CALIDAD	UN	ENERO	FEBRERO	TOTAL
LISTONES CEPILLADOS	PINO RADIATA	S/I	(t)	0,0	6,9	6,9
			US\$	0,0	14.121,0	14.121,0
MOLDURAS DE MADERA	PINO RADIATA	S/I	(t)	11.014,0	9.817,4	20.831,4
			US\$	18.093.174,0	14.990.296,0	33.083.470,0
MOLDURAS MDF	PINO RADIATA	S/I	(t)	7.387,6	8.617,5	16.005,1
			US\$	7.309.728,0	8.816.173,0	16.125.901,0
MOLDURAS MDF	S/I	S/I	(t)	0,6	8,5	9,1
			US\$	2.109,0	21.355,0	23.464,0
CAJAS CAJONES Y OTROS ENVASES			(t)	1.800,7	1.677,6	3.478,3
			US\$	1.446.297,0	1.091.399,0	2.537.695,0
BINS	PINO RADIATA	S/I	(t)	18,6	105,7	124,3
			US\$	12.600,0	110.491,0	123.091,0
CABEZALES. BARROTES. ESQUINEROS P/CAJA	PINO RADIATA	S/I	(t)	120,4	96,4	216,7
			US\$	105.895,0	81.837,0	187.733,0
CAJAS Y CAJONES DE MADERA	ALAMO	S/I	(t)	220,1	274,4	494,5
			US\$	221.620,0	276.420,0	498.040,0
CAJAS Y CAJONES DE MADERA	PINO RADIATA	S/I	(t)	247,3	211,5	458,8
			US\$	244.497,0	235.388,0	479.885,0
CAJAS Y CAJONES DE MADERA	S/I	S/I	(t)	396,4	10,5	406,8
			US\$	486.583,0	12.942,0	499.525,0
OTROS ENVASES DE MADERA	S/I	S/I	(t)	159,9	46,2	206,1
			US\$	58.087,0	36.549,0	94.637,0
PALLETS	PINO RADIATA	S/I	(t)	630,2	678,7	1.308,9
			US\$	311.263,0	330.979,0	642.243,0
PALLETS	S/I	S/I	(t)	7,9	254,3	262,2
			US\$	5.750,0	6.791,0	12.542,0
ARTICULOS MANUFACTURADOS			(t)	478,7	382,4	861,1
			US\$	1.332.766,0	1.393.794,0	2.726.560,0
ARTICULOS DE MESA O COCINA	RAULI	S/I	(t)	0,0	0,0	0,0
			US\$	350,0	0,0	350,0
ARTICULOS DE MESA O COCINA	S/I	S/I	(t)	0,0	0,3	0,3
			US\$	0,0	1.920,0	1.920,0
ARTICULOS DE ORNAMENTACION	S/I	S/I	(t)	0,1	0,5	0,7
			US\$	2.555,0	2.971,0	5.526,0
ARTICULOS DE ORNAMENTACION	TEPA	S/I	(t)	0,1	0,0	0,1
			US\$	596,0	0,0	596,0
ARTICULOS DE OTRAS MATERIAS VEGETALES CACTUS		S/I	(t)	4,7	0,0	4,7
			US\$	38.910,0	0,0	38.910,0
ARTICULOS DE OTRAS MATERIAS VEGETALES COLIGUE/BAMBU		S/I	(t)	0,0	0,4	0,4
			US\$	0,0	2.419,0	2.419,0
ARTICULOS DE OTRAS MATERIAS VEGETALES RATAN		S/I	(t)	0,0	0,2	0,2
			US\$	0,0	1.063,0	1.063,0
ARTICULOS DE OTRAS MATERIAS VEGETALES S/I		S/I	(t)	0,0	1,2	1,2
			US\$	3.600,0	7.268,0	10.868,0
ASTILLAS. VIRUTAS USO ENOLOGICO	ROBLE FRAN/AMER	S/I	(t)	33,4	35,3	68,7
			US\$	113.292,0	131.504,0	244.796,0
ASTILLAS. VIRUTAS USO ENOLOGICO	VARIAS ESPECIES	S/I	(t)	2,2	0,0	2,2
			US\$	9.621,0	0,0	9.621,0
BARRICAS	ROBLE FRAN/AMER	S/I	(t)	19,2	16,7	35,9
			US\$	212.458,0	161.617,0	374.075,0
CARRETES Y SUS PARTES	PINO RADIATA	S/I	(t)	92,6	0,0	92,6
			US\$	39.093,0	0,0	39.093,0
DUELAS	ROBLE FRAN/AMER	S/I	(t)	12,9	32,4	45,3
			US\$	162.915,0	403.291,0	566.205,0
ESPATULAS	ALAMO	S/I	(t)	115,1	82,3	197,5
			US\$	225.844,0	160.680,0	386.524,0

PRODUCTO	ESPECIE	CALIDAD	UN	ENERO	FEBRERO	TOTAL
ESPATULAS	PINO RADIATA	S/I	(t)	100,7	102,0	202,8
			US\$	207.260,0	213.382,0	420.642,0
JUGUETES Y ARTICULOS DE ENTRETENCION	S/I	S/I	(t)	0,0	0,1	0,1
			US\$	320,0	606,0	926,0
LAPICES DE MADERA	S/I	S/I	(t)	4,8	0,0	4,8
			US\$	38.277,0	0,0	38.277,0
MARCOS PARA CUADROS Y PORTARETRATOS	S/I	S/I	(t)	0,0	0,3	0,3
			US\$	0,0	2.148,0	2.148,0
OTROS ARTICULOS MANUFACTURADOS	S/I	S/I	(t)	30,1	27,4	57,5
			US\$	55.567,0	54.913,0	110.480,0
OTROS PRODUCTOS DE TONELERIA	ROBLE FRAN/AMER	S/I	(t)	14,8	13,8	28,6
			US\$	128.007,0	149.377,0	277.385,0
PINZAS PARA ROPA	S/I	S/I	(t)	0,2	0,1	0,3
			US\$	535,0	210,0	745,0
TABLILLAS SEMIELABORADAS	PINO RADIATA	S/I	(t)	47,7	69,3	117,0
			US\$	93.567,0	100.424,0	193.992,0
MUEBLES Y SUS PARTES			(t)	390,8	423,3	814,1
			US\$	1.260.406,0	1.366.139,0	2.626.545,0
CAMAS. CUNAS Y CAMAROTES	PINO RADIATA	S/I	(t)	96,8	49,8	146,5
			US\$	394.257,0	192.875,0	587.132,0
CAMAS. CUNAS Y CAMAROTES	S/I	S/I	(t)	1,1	0,1	1,2
			US\$	4.385,0	571,0	4.957,0
COMODAS Y VELADORES	PINO RADIATA	S/I	(t)	114,8	98,9	213,7
			US\$	389.817,0	322.134,0	711.951,0
COMODAS Y VELADORES	S/I	S/I	(t)	1,2	5,3	6,5
			US\$	7.451,0	28.532,0	35.983,0
DEMÁS MUEBLES PARA DORMITORIO	S/I	S/I	(t)	0,7	1,0	1,7
			US\$	3.894,0	5.002,0	8.896,0
MESAS	PINO RADIATA	S/I	(t)	0,2	0,0	0,2
			US\$	856,0	0,0	856,0
MESAS	S/I	S/I	(t)	0,1	0,0	0,2
			US\$	1.400,0	165,0	1.565,0
MUEBLES DE COCINA	S/I	S/I	(t)	29,0	8,0	37,0
			US\$	46.240,0	12.092,0	58.332,0
MUEBLES DE OFICINA	S/I	S/I	(t)	1,7	0,0	1,7
			US\$	3.210,0	72,0	3.282,0
MUEBLES OTRAS MATERIAS VEGETALES	RATAN	S/I	(t)	0,0	0,1	0,1
			US\$	0,0	1.205,0	1.205,0
OTROS MUEBLES	PINO RADIATA	S/I	(t)	10,3	0,0	10,3
			US\$	33.289,0	0,0	33.289,0
OTROS MUEBLES	S/I	S/I	(t)	7,8	3,8	11,5
			US\$	16.173,0	34.814,0	50.987,0
PARTES Y PIEZAS DE MUEBLES	LENGA	S/I	(t)	10,5	64,3	74,9
			US\$	32.108,0	184.403,0	216.511,0
PARTES Y PIEZAS DE MUEBLES	PINO RADIATA	S/I	(t)	26,4	105,6	132,0
			US\$	52.122,0	219.163,0	271.285,0
PARTES Y PIEZAS DE MUEBLES	S/I	S/I	(t)	41,4	43,1	84,5
			US\$	104.107,0	120.534,0	224.641,0
REPISAS Y ESTANTERIAS	S/I	S/I	(t)	0,4	0,0	0,5
			US\$	2.333,0	1.208,0	3.540,0
SILLAS Y SILLONES	PINO RADIATA	S/I	(t)	0,2	0,0	0,2
			US\$	1.108,0	0,0	1.108,0
SILLAS Y SILLONES	S/I	S/I	(t)	9,2	22,5	31,7
			US\$	52.929,0	95.633,0	148.563,0
VITRINAS Y ESTANTES	PINO RADIATA	S/I	(t)	17,8	15,9	33,7
			US\$	66.553,0	62.533,0	129.086,0

PRODUCTO	ESPECIE	CALIDAD UN	ENERO	FEBRERO	TOTAL
VITRINAS Y ESTANTES	S/I	(t)	21,0	4,9	25,9
		US\$	43.827,0	85.202,0	129.029,0
VITRINAS Y ESTANTES	TINEO	(t)	0,5	0,0	0,5
		US\$	4.347,0	0,0	4.347,0
PAPELES. CARTONES Y SUS MANUFACTURAS		(t)	36.954,4	38.071,6	75.026,1
		US\$	41.358.722,0	44.201.129,0	85.559.851,0
AGENDAS. FORMULARIOS. LIBRETAS Y SIMIL S/I	S/I	(t)	11,5	3,1	14,7
		US\$	48.758,0	25.321,0	74.079,0
ALBUMES PARA FOTOS	S/I	(t)	0,0	0,2	0,2
		US\$	0,0	1.359,0	1.359,0
ARTICULOS DE PAPEL USO ESCOLAR U OFICIN S/I	S/I	(t)	4,2	0,7	4,9
		US\$	10.332,0	3.228,0	13.560,0
ARTICULOS MOLDEADOS DE PASTA DE PAPEL S/I	S/I	(t)	129,1	145,6	274,7
		US\$	178.677,0	306.725,0	485.402,0
CAJAS DE PAPEL O CARTON CORRUGADO	S/I	(t)	591,1	522,2	1.113,3
		US\$	752.979,0	667.522,0	1.420.501,0
CAJAS DE PAPEL O CARTON SIN CORRUGAR	S/I	(t)	0,9	1,4	2,3
		US\$	3.662,0	11.594,0	15.256,0
CARPETAS. ARCHIVADORES Y SEPARADORES	S/I	(t)	17,4	8,1	25,4
		US\$	45.575,0	20.784,0	66.359,0
CARTULINA MULTICAPAS ESTUCADA	S/I	(t)	25.061,5	27.026,8	52.088,3
		US\$	26.861.166,0	29.104.505,0	55.965.671,0
CARTULINA NO ESTUCADA	S/I	(t)	90,4	61,5	151,8
		US\$	95.497,0	65.959,0	161.456,0
CUADERNOS	S/I	(t)	394,5	258,7	653,2
		US\$	743.299,0	468.286,0	1.211.586,0
DEMÁS PAPELES Y ARTICULOS DE USO DOMESTICO S/I	S/I	(t)	16,6	13,2	29,8
		US\$	56.650,0	39.457,0	96.107,0
ETIQUETAS	S/I	(t)	17,9	9,7	27,6
		US\$	220.530,0	125.160,0	345.690,0
EXHIBIDORES PUBLICITARIOS DE PAPEL O CARTON S/I	S/I	(t)	0,0	0,0	0,0
		US\$	0,0	2.956,0	2.956,0
OTROS ARTICULOS DE PAPEL Y CARTON	S/I	(t)	200,0	319,9	519,9
		US\$	341.430,0	474.642,0	816.071,0
OTROS ENVASES Y PAPELES O CARTONES PAIS S/I	S/I	(t)	179,9	328,2	508,0
		US\$	430.147,0	684.437,0	1.114.584,0
OTROS PAPELES Y CARTONES ESTUC/RECUB/ S/I	S/I	(t)	175,0	134,6	309,7
		US\$	353.931,0	228.226,0	582.157,0
OTROS PAPELES Y CARTONES ESTUC/RECUB/ S/I		(t)	0,0	0,1	0,1
		US\$	0,0	435,0	435,0
OTROS PAPELES Y CARTONES NO CLASIFICADOS S/I	S/I	(t)	0,1	54,9	55,0
		US\$	1.212,0	52.640,0	53.852,0
PAÑALES DESECHABLES	S/I	(t)	556,5	818,6	1.375,2
		US\$	1.303.807,0	2.481.940,0	3.785.747,0
PAÑUELOS	S/I	(t)	55,5	54,9	110,4
		US\$	164.905,0	165.436,0	330.341,0
PAPEL AUTOCOPIA	S/I	(t)	28,5	17,0	45,5
		US\$	63.955,0	41.403,0	105.357,0
PAPEL BOND	S/I	(t)	27,9	106,1	134,0
		US\$	42.950,0	89.644,0	132.594,0
PAPEL ENGOMADO Y AUTOADHESIVO	S/I	(t)	585,2	683,6	1.268,8
		US\$	1.765.356,0	1.925.431,0	3.690.786,0
PAPEL HIGIENICO	S/I	(t)	138,6	130,9	269,6
		US\$	227.094,0	216.438,0	443.532,0
PAPEL KRAFT PARA SACOS Y BOLSAS	S/I	(t)	555,7	601,7	1.157,4
		US\$	514.600,0	554.836,0	1.069.436,0

PRODUCTO	ESPECIE	CALIDAD UN	ENERO	FEBRERO	TOTAL
PAPEL PARA DECORAR Y REVESTIR PAREDES	S/I	S/I (t)	74,4	2,9	77,4
		US\$	118.360,0	17.195,0	135.555,0
PAPEL RESISTENTE A LAS GRASAS	S/I	S/I (t)	0,0	0,0	0,0
		US\$	178,0	0,0	178,0
PAPEL SULFITO	S/I	S/I (t)	26,9	3,9	30,9
		US\$	64.244,0	7.702,0	71.946,0
PAPEL TEST LINER	S/I	S/I (t)	1.869,6	1.200,4	3.070,0
		US\$	1.560.347,0	992.642,0	2.552.989,0
PAPEL TISSUE	S/I	S/I (t)	47,4	99,9	147,3
		US\$	71.508,0	160.706,0	232.214,0
PAPEL VEGETAL	S/I	S/I (t)	0,8	0,7	1,5
		US\$	2.745,0	560,0	3.304,0
PAPEL Y CARTON CORRUGADO. RIZADO. PLIS	S/I	S/I (t)	26,2	9,4	35,7
		US\$	38.715,0	12.306,0	51.021,0
PAPEL Y CARTON KRAFT LINER	S/I	S/I (t)	72,1	0,0	72,1
		US\$	31.805,0	0,0	31.805,0
PAPELES ESTUCADOS PARA IMPR. Y ESCR.	S/I	c/ F. M (t)	0,1	33,2	33,3
		US\$	1.057,0	25.953,0	27.009,0
PAPELES ESTUCADOS PARA IMPR. Y ESCR.	S/I	s/ F. M (t)	4,9	8,4	13,2
		US\$	21.951,0	37.568,0	59.519,0
PAPELES PARA ACANALAR	S/I	S/I (t)	3.019,6	2.745,1	5.764,8
		US\$	1.726.587,0	1.550.851,0	3.277.438,0
PAPELES SIN ESTUCAR PARA IMPR. Y ESCR.	S/I	c/ F. M (t)	290,9	290,5	581,4
		US\$	202.191,0	198.644,0	400.836,0
PAPELES SIN ESTUCAR PARA IMPR. Y ESCR.	S/I	s/ F. M (t)	0,7	2,1	2,8
		US\$	655,0	1.744,0	2.399,0
PAPELES Y CARTONES PARA RECICLAR	S/I	S/I (t)	1.623,8	980,7	2.604,5
		US\$	295.781,0	186.719,0	482.499,0
SACOS Y BOLSAS DE PAPEL	S/I	S/I (t)	630,5	938,2	1.568,8
		US\$	1.091.434,0	1.510.289,0	2.601.723,0
SERVILLETAS Y MANTELES	S/I	S/I (t)	25,7	51,0	76,7
		US\$	73.194,0	130.475,0	203.668,0
TARJETAS. SOBRES Y OTROS PARA CORRESPC	S/I	S/I (t)	3,6	0,3	3,9
		US\$	21.279,0	2.122,0	23.401,0
TOALLAS ABSORBENTES	S/I	S/I (t)	13,5	120,9	134,4
		US\$	30.745,0	261.334,0	292.079,0
TOALLAS HIGIENICAS Y TAMPONES	S/I	S/I (t)	319,3	233,6	552,9
		US\$	1.472.560,0	1.167.986,0	2.640.546,0
TOALLITAS PARA DESMAQUILLAR	S/I	S/I (t)	0,7	0,5	1,1
		US\$	4.005,0	4.555,0	8.560,0
VASOS Y PLATOS DESECHABLES	S/I	S/I (t)	65,4	48,5	113,9
		US\$	302.870,0	173.416,0	476.287,0
TOTAL MENSUAL			406.204.169,9	436.988.457,9	843.192.627,9

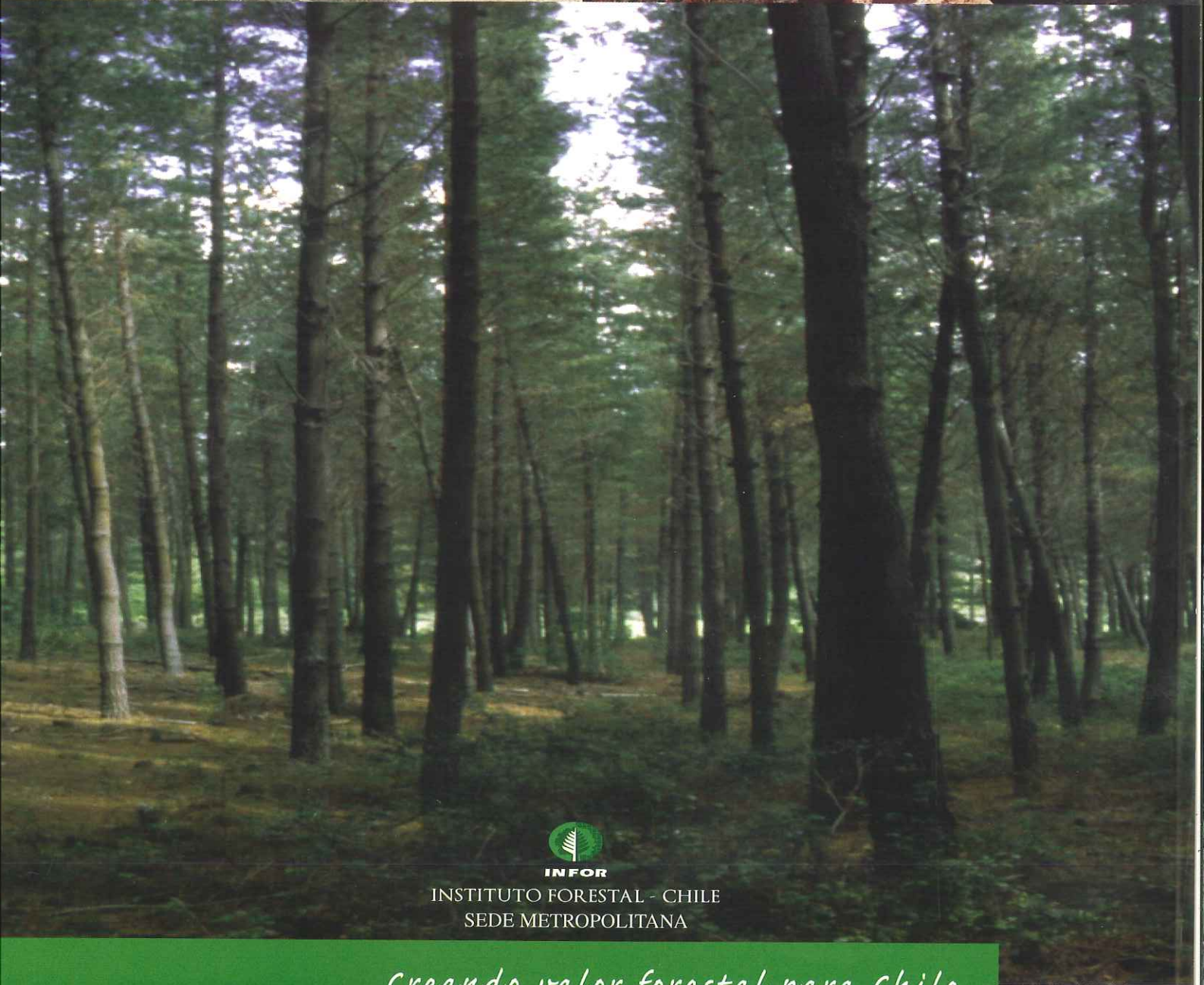

INFOR

INSTITUTO FORESTAL - CHILE
SEDE METROPOLITANA

Creando valor forestal para Chile

OFICINA DIAGUITAS Km. 5 costado aeródromo La Florida, La Serena. Fono/Fax: (56-51) 543627
SEDE METROPOLITANA Sucre 2397, Ñuñoa. Santiago. Fono: (56-2) 3667100. Fax: (56-2) 3667131
SEDE BIO BIO Camino a Coronel Km. 7,5, Concepción. Fono/Fax: (56-41) 2853260
SEDE VALDIVIA Fundo Teja Norte s/n, Valdivia. Fono: (56-63) 335200. Fax: (56-63) 218968
OFICINA PATAGONIA Camino Coyhaique Alto Km. 4, Coyhaique. Fono: 098831860

www.infor.cl
oirs@infor.cl